ЛУЧШИЙ ЖУРНАЛ ДЛЯ НАСТОЯЩИХ МУЖЧИН!

STRIP СТРИП

10/2005 Октябрь

Занимаясь сексом чаще, вы сэкономите на пластической операции!

ОЛЬГА

Мастурбирую при первой возможности

ИРИНА

Вам меня не купить, если вы, конечно, не «олигарх»

МАРИНА

Моя «киска» мне нравится, только когда она выбрита

АННА

Любит секс в позициях, когда она сверху

Виды женских оргазмов

ЛЕНА

Я доступна не каждому

Не оторвёте взгляд!

Продажа лицам до 18 лет запрещена

Немцы больше всего мечтают о сексе

Опрос, проведенный интернет-порталом epicure.tv в сотрудничестве с газетой Frankfurter Allgemeine Zeitung, показал, что немецкие мужчины сильнее всего мечтают о сексе. На втором месте — приключения и спорт. Пиво даже не вошло в тройку лидеров. В исследовании приняли участие 1 тыс. мужчин в возрасте от 31 до 69 лет. Каждый пятый немецкий мужчина мечтает втайне изменить своей партнерше, а 7% опрошенных признались, что не просто мечтают об измене, а только об этом и думают.

В общей сложности каждый третий немец жаждет эротических приключений со своей или незнакомой женщиной. Молодые жители Германии не прочь также заняться киберсексом или сексом по телефону. В этом признались 7% из них. А вот немцы старше 45 лет балуются кибер- или телефонным сексом реже - только 2% опрошенных. У немецких женщин никто не спросил, о чем они мечтают.

Зато журнал Freundin поинтересовался, как они относятся к секс-игрушкам, и результат опроса показал, что большинство немецких женщин сексуальные приспособления недолюбливают или побаиваются. Немки считают их «холодными, безвкусными и неэротичными». А 82% опрошенных ответили, что им неприятно и стыдно показывать «неприличную» покупку при оплате на кассе. Только 11% немецких женщин признали, что пользуются вибраторами. Кроме того, 16% ответили, что секс-игрушки могут помочь установить более близкие отношения с партнером. Тем не менее, только за прошлый год в Германии было продано около 350 тысяч вибраторов, говорит Пресс.

Секс с Джоли отучил Питта от курения

Все больше разрастаются слухи о том, что Анджелину Джоли и Брэда Питта связывают романтические отношения. Британские газеты написали, что ради секса с голливудской актрисой Питту пришлось отказаться от курения. И тут же сообщили, что приемный сын Джоли зовет Питта «папочкой». По данным британской газеты News of the World, принципиальная Джоли ненавидит запах сигарет. Она поставила Питту условие: либо курение, либо секс. Как сообщил газете неизвестный источник, это сработало, и актер не курит уже две недели. Насколько правдива эта информация, неизвестно. Однако сообщения о том, что голливудский секс-символ стал «папочкой» для приемного сына Джоли Мэддокса, очень похожи на правду. Об этом рассказал один из сотрудников калифорнийской компании, где недавно проходила фотосессия с участием обеих звезд. «В какой-то момент Мэддокс закричал: «Где мой папочка? Я не вижу папочку!», – рассказал удивленный свидетель. – Члены персонала были просто в шоке от того, что он называет Брэда «папочкой». Между тем давно известно, что Питт очень хочет стать отцом. По слухам, отсутствие детей стало одной из причин его разрыва с актрисой Дженнифер Энистон в январе 2005 года. Тем временем Питт и Джоли по-прежнему опровергают все слухи о своих отношениях.

Женщина лжет всегда, а ее грудь - никогда!

Доктор Мицуру Шига утверждает, что по размеру женской груди можно определить, что можно ожидать от ее хозяйки в постели и даже судить о ее сексуальных пристрастиях. Обладательницы большой груди, говорит доктор Шига, оптимистичны и жизнерадостны, чувственны и сексуально раскованы. Большегрудые красотки очень изобретательны в постели и инициативны. От партнера такие женщины ожидают также проявления инициативы и полной раскрепощенности. Женщины с маленькой грудью менее темпераменты и плохо возбудимы. Как правило, таких женщин больше беспокоит вопрос, изменяет ли им партнер и как часто. Они не особенно придирчивы к партнеру и, как правило, не очень высокого мнения о собственной персоне. Представительницы прекрасного пола, чей размер груди можно назвать средним (2-3 размер чашки), легки на подъем и наслаждаются сексом насколько это возможно. По словам японского эксперта, который вот уже в течение 40 лет занимается изучением женской груди, «судить о характере женщины по ее внешности очень трудно. Единственная часть женского тела, которая никогда не обманет - это ее грудь!»

Нидерланды: крапива против секса

В Нидерландах смотрители парков используют жгучую крапиву и колючий чертополох в борьбе с влюбленными парочками, которые занимаются сексом на природе. Джос Эверс, главный смотритель парка Het Twiske в Амстердаме, сказал, что около сотни человек регулярно уединяются в скверах, где предаются любовным утехам. Смотрители парков даже расчистили место для выращивания крапивы и чертополоха, чтобы разгонять парочки. «Когда хорошая погода, мы обнаруживаем 10-15 пар ежедневно», - сообщил Эверс. Он посетовал, что парочки очень трудно застать врасплох, так как «они используют мобильные телефоны, чтобы предупредить друг друга о нашем приближении».

STRIP СТРИП Октябрь 2005 года

9 *Никогда не задумывалась перед тем днем, что выбритая женская киска может выглядеть так сексуально.*

4 *Я занимаюсь мастурбацией регулярно. Особенно когда смотрю, какой-нибудь эротический фильм.*

24 *И, когда он приник ко мне и вновь вошел, его фрикции показались размахами огромного маятника.*

18 *Мой сексуальный опыт не очень то и разнообразен, если судить по числу партнеров, но с годами, месяцами, днями, часами количество их растет.*

34 *Ради качественного секса я, например, готова на все! Тот, кто удовлетворить меня в постели способен ...*

Тамара
У меня красивое, ухоженное тело, созданное для любви!

48 *Мускулистый, округло-упругий зад означает, что мужчина энергичен и спортивен, а его тело может доставить немыслимое удовольствие.*

Статьи:

Женщины на Любителя ..... стр. 6-7

Что скрывает ваша телефонная книжка? ..... стр. 12-13

Секс без пенетрации ..... стр. 16-17

Виды женских оргазмов..... стр. 36-37

Все о французском поцелуе..... стр. 42-43

Лучший журнал для настоящих мужчин - Стрип 10/2005

Журнал зарегистрирован в Министерстве РФ по делам печати, телерадиовещания и средств массовых коммуникаций.
Издательство: ООО "ПА Пресс"
ПИ № 77 – 16569 от 20 ноября 2003 года
Адрес для писем: 125047, РФ, Москва, А/Я 90, ООО "ПА Пресс"
Телефон редакции: 095/250-26-55
Шеф-редактор: Андрей Андольский
Главный редактор: Сергей Василович
Лит. редактор: Елена Леониди
Спец. Проекты: Сергей Игнатов
Фотографы: Дмитрий Сергеенко, Юрий Сергеенко
Дизайн: о.о.о. «Виктория»
Страна происхождения: Россия
Отпечатано: **Дом Печати «Имидж-Пресс»**
г. Подольск, (095) 107-1607
Тираж: 32 000 экз. Цена договорная
Все права защищены
Использование текстов и иллюстраций журнала "Стрип" возможно только с письменного разрешения редакции
Продажа лицам до 18 лет запрещена.
Все модели и авторы старше 18 лет.

Ольга

Я занимаюсь мастурбацией регулярно. Особенно когда смотрю, какой-нибудь эротический фильм. Недавно я даже мастурбировала пультом от дистанционного управления, потому что забыла дома свой любимый вибратор. Шел какой-то фильм с эротическими сценами. Под рукой не оказалось ничего приличнее пульта дистанционного управления, им-то я и воспользовалась.

Ласкала преимущественно половые губы и клитор, и этого было достаточно, чтобы я испытала оргазм одновременно с героями фильма. Глубоко во влагалище пульт не проникал, т.к. и желания не было, и размерчик немного не тот. Я вообще, гораздо больше подвержена клиторному оргазму, нежели вагинальному.

Мастурбирую при первой возможности

Пульт потом, правда, пришлось вымыть, от чего он и пришел в негодность. После того случая без вибратора я ни шагу. У меня есть свой любимый вибратор, который при необходимости приходит мне на помощь и приносит массу приятных ощущений. Уж если куда-нибудь еду, то не расстаюсь с ним. Мой парень о «моем любовнике» ничего не знает.

Женщины на Любит

Жена друга

Известно, что больше всего хочется того, что категорически запрещается. Поэтому не будет ничего удивительного, если ты поймаешь себя однажды на мысли, что в мире нет более изящной, умной, красивой и волнующей женщины, чем та, которой удалось заарканить твоего приятеля. Но ухаживание за женой друга - один из самых неблагодарных способов добавить в жизнь острых ощущений. Есть ведь другие экстремальные развлечения: катание на китовых акулах, прыжки на мотоциклах через горные пропасти, подрезание на автобане машин ГИБДД - лучше выбрать одно из них. Тут, по крайней мере, есть шанс, что все кончится хорошо и, *главное, быстро*. А превращать свою собственную жизнь в очередную серию «Санта-Барбары» - это занятие неблагодарное.

Очень богатая женщина

Сумочка от Louis Vuitton, духи - от Chanel, брошь - от Cartier. Одним словом, красавица. Влюбиться в богатую женщину нетрудно - тем более что у нее достаточно денег и на солярии, и на косметологов, и на клинику пластической хирургии. Гораздо сложнее добиться ее взаимности. Стараясь соответствовать ее образу жизни, отправляясь с ней в рестораны ее класса, одеваясь так, как «у них» принято, и покупая машины требуемой марки, ты растратишь все, что у тебя есть, а приобретешь очень мало. Почитай страницу светской хроники - там очень много рассказов о том, как богатые и знаменитые женщины выходят замуж за богатых и знаменитых людей, но почему-то нет ни слова о том, как эти самые женщины связывают судьбу с теми, у кого денег нет или очень мало. Потому что богатая женщина всегда знает, чего она хочет.

Соседка

Она зашла за спичками. И началось. С утра вы обмениваетесь в подъезде приветливыми улыбками, вечерами ты забегаешь к ней на чашку чая, и, в конце концов, происходит то, что глупые люди называют случайностью. Эта случайность, однако, будет иметь закономерные последствия. Какие? Ну, во-первых, скажи «до свидания» тем временам, когда ты мог безнаказанно приводить в дом знакомых женского пола. Дверные глазки дают хороший обзор, а если соседка чего и не заметит, то ей тут же все что надо доложат бабушки у подъезда. Во-вторых, обзаведись полным набором слесарных, столярных и малярных принадлежностей. Ну кто, кроме тебя, должен помогать одинокой женщине чинить краны, таскать мебель, выбивать ковры и перекладывать паркет? В-третьих, выясни порядок цен на услуги риэлтеров по обмену жилья. Понадобится. А ведь она всего-навсего зашла за спичками.

Твоя начальница

Как тебе повезло! У тебя появилась такая начальница... Кто мог знать, что на место Иосифа Моисеевича придет такое чудо: ответственность, деликатность, энергичность, третий размер бюста и каждый день новый цвет помады. При этом она так к тебе благорасположена: она ходит с тобой обедать, по-дружески болтает с тобой о своих планах, о том, как подтянуть дисциплину в коллективе, советуется по вопросам кадровых перестановок. Ты чувствуешь, что был бы не прочь взять на себя кое-какие обязанности, не обозначенные в твоем трудовом договоре. Ну, там, проводить до дому, напроситься на кофе, подложить подушку под спину... А вот не надо этого делать. Даже если она действительно общается с тобой, потому что находит твою привлекательность неотразимой, а не потому, что старается собрать побольше информации о твоих сослуживцах. Ваши отношения с самого начала обречены на такую массу проблем, что шанс на скорый окончательный разрыв будет равен примерно 99%. Знаешь, что ты будешь делать потом? Правильно. Рассылать резюме по трудовым агентствам. Тебе это надо?

Любительница животных

Царапины - это ерунда. И собачья шерсть на брюках - дело поправимое. Но, скажи, зачем тебе жить с женщиной, которая круглыми сутками обцеловывает, кормит, выгуливает и укладывает с собой спать не тебя, а кого-то другого? При этом у кого-то другого отвратительный характер, омерзительный внешний вид и ожирение в последней стадии. Ты не можешь брать из холодильника мясо, потому что оно для Пусика. Сегодняшний поход в театр отменен, потому что у Пусика расстройство желудочка. Только очень гадкий дядя может так грубо снять Пусика с кушеточки. И вообще, почему бы тебе сейчас не встать, не одеться и не сбегать в аптеку за антиглистным снадобьем? Тем более что Пусик вообще не любит, когда мы это делаем. Он ужасно ревнует, бедняжечка.

Ясновидящая

На тернистом жизненном пути почти каждый мужчина рано или поздно встречает женщину, которая берется указать ему дорогу в грядущее. Для этого у нее имеется богатый арсенал: карты Таро, Стрелец в доме Водолея, баба Зина - специалист по сглазу, одухотворенное питание исключительно зародышами пшеницы и ношение вериг по пятницам. Твой энергетический хвост будет густым и пышным, а карма очистится до полной прозрачности. Во время оргазмов она будет общаться с высшим космическим разумным существом и возвращаться с этих планерок, неся для тебя новые ценные указания сверху. Возрождение в чашечке лотоса тебе обеспечено - когда ей, наконец, удастся выбить из тебя мирскую скверну, например привычку пить пиво, читать газеты, рассказывать анекдоты и смотреть футбол.

или Женщи

теля

Шестнадцатилетняя

Совершенная фигурка, прекрасная кожа, чудесные волосы - ей не нужно никакой косметики, вся она - как персик, как цветок, да еще и весела, как птичка. Но долго ли можно оставаться в здравом рассудке, общаясь с персиком, цветком и птичкой? Первую неделю вы каждую ночь до упаду танцуете на дискотеках, перемежая шумные танцы разговорами о том, что ее одноклассница Таня завалила экзамен по физике, все родители - зануды, а жевательный мармелад - это полный атас. На вторую неделю ты начинаешь думать, что Уголовный кодекс, запрещая общение с несовершеннолетней, возможно, в первую очередь беспокоился о твоем душевном здоровье. Но что делать, если тебе все-таки страстно захотелось общения с юной красавицей? Читать журнал для девочек-подростков. Если ты в состоянии осилить два номера подряд и тебе даже будет интересно - значит можно попробовать.

Твоя экс-

О том, как он и она, преодолев разделившие их преграды из недопонимания и недомолвок, наконец-то вернули свою любовь и стали жить долго и счастливо, часто пишут авторши любовных романов. Они вовсе не хотят тебя обманывать, просто им за это платят гонорары. Отложи книжку и подумай. Почему вы расстались? Потому что ты не мог выносить того, сего, третьего, четвертого и пятого. Потому что она не могла выносить того же самого. Ты думаешь, что теперь твоя экс- перестанет часами висеть на телефоне, брить ноги твоей бритвой? Или, может быть, ты полюбил таскаться по магазинам дамской одежды, рассматривая, что там продают, и возымел желание провести все лето на даче ее родителей? Приступы ностальгии могут случаться у каждого - но зачем дважды наступать на одни и те же грабли? Пусть даже у этих грабель отличная фигура, а ты сейчас почувствовал себя одиноко.

Женщина-вамп

Кроваво-красные ногти, алый рот с хищным оскалом, прозрачные одеяния, роковой взгляд, голос, зовущий к греху, и греху немедленному. Она манит тебя к себе, трепеща в бесстыдной неге, подносит тебе бокал с шампанским, приникает к тебе своим роскошным телом и страстно впивается в твои губы. Проблема в том, что любые вампиры - что кусающиеся, что целующиеся - живут только в кино. А в жизни любая леденящая душу и другие части тела драма имеет свойство превращаться в мыльную оперу. Ты знаешь, сколько стоил этот кроваво-красный ноготь? И вот, как назло, он взял и сломался об твои подтяжки. В реальной действительности женщина-вампир - это такое существо, у которого косметичка с трудом помещается в ее малогабаритной квартире, а большинство умственных способностей уходит на решение сложных вопросов типа «интересно, умрут все завтра в офисе, если я надену эти сетчатые чулки и золотые туфли на шпильке?» Если ты все-таки решил обзавестись подобным сокровищем, то от тебя потребуются три вещи: розы, шампанское и дать по шее ее бывшему. Теперь она твоя. По крайней мере, на ближайшую неделю.

Заботливая зануда!

Сперва все было хорошо. Она - сплошное сочувствие, готова сутками разговаривать с тобой о твоих проблемах, а когда ты заснешь, погладит тебе рубашку, брюки, носки и шнурки, потом сядет рядом с тобой и до утра будет страстно на тебя смотреть. О тебе ее интересует буквально все. Где ты был сегодня в 15:17? А в 17:15? Что за бумажка у тебя в кармане? Чем от тебя пахнет? Отныне и навсегда - она будет рядом с тобой, ничто, кроме тебя, не будет больше иметь для нее значения. Как ты мог оставить ее одну в такой день?! Какой? Ты забыл, бесчувственный. Сегодня же ровно одиннадцать недель с момента вашего знакомства. Ну, хорошо. На этот раз она простит, хотя ее страдания были неимоверны. Своих дел и интересов у нее нет. И не будет - потому что у нее ни на что нет времени. Она пятьдесят раз за день позвонит тебе на работу и встретит тебя у выхода. Она перезнакомится со всеми твоими сотрудницами и каждой намекнет, что... впрочем, эти женские разговоры для мужских ушей не предназначены... Постепенно ты начнешь превращаться в бесчувственное подлое чудовище, топчущее нежное женское сердце. Ты не так посмотрел. Не то сказал. От тебя веяло холодом. Еще раз ты взглянешь на нее так равнодушно - и она закроется в ванной, где у нее, между прочим, припрятана пачка лезвий, упаковка снотворного и письменный прибор для прощальной записки. Самое худшее, что разрыв с такой дамой - едва ли не более обременительное занятие, чем совместная с нею жизнь. Ночные звонки, истерики, симуляции самоубийств на коврике перед твоей дверью, душещипательные беседы о том, что вы останетесь друзьями, с последующим расцарапыванием твоего лица - будь готов ко всему. Этот смертельно опасный тип женщин очень трудно определить, хотя он весьма распространен. Поэтому уберечься от него можно одним способом - до перехода к более близкому знакомству расспроси подозреваемый объект о ее бывшем друге. Если выяснится, что он - бесчувственное подлое чудовище, растоптавшее ее нежное сердце, беги без оглядки.

ы для «Камикадзе»

Интим-фото читателей «СТРИПА»

Уважаемые читатели!
На этих страницах получат возможность проявить себя, те из вас, кто любит фотографировать. Условия для опубликования предельно просты. Принимаются к опубликованию фотографии, на обороте должен стоять возраст (не менее 18 лет), а также собственноручно написанное разрешение на публикацию, заверенное подписью изображенного. Половой орган у мужчин не должен быть в состоянии эрекции. Ждем ваших писем! -Редакция-

Здравствуй дорогой «Стрип»! Признаюсь, что журнал мне очень понравился. Особенно мне нравится рубрика, где вы публикуете письма и фото читателей. Поэтому и я решил тоже что-то внести от себя. Я буду надеяться, что моя фотография понравится Вам и всем читателям вашего, а теперь и моего журнала. Владимир, Украина, Николаевская обл.

600 рублей за каждую опубликованную фотографию!!!

Здравствуй «Стрип»! Вот уже два года, как я ваш постоянный читатель. Не пропускаю ни одного номера. А каждого нового номера жду с нетерпением. Посылаю вам свою первую фотографию в стиле «Ню» для рубрики, где публикуете письма и фотографии читателей. Надеюсь, что она понравится и вам, и читателям. Александр, Московская обл.

Мне и моей подруге Любе. Очень нравится ваш журнал. Еще она любит фотографироваться в разных видах. ...Самой аппетитной частью женщины считаю попку. Будем очень рады увидеть на страницах вашего журнала попку любимой. Ей 27 лет, она медсестра. А.В., Казань.

Посылаю Вам фотографию своей подруги. Это мое самое больше сокровище! Она очень любит секс, любит меня и любит Ваш журнал. Увидев в Вашем журнале свою фотографию, она будет безумно рада. Сделайте ей такой подарок! Евгений, Москва.

Привет Стрип! Мы с супругом с удовольствием читаем и рассматриваем ваш журнал, всегда приятно подержать в руках такое качественное издание. И решили с вами поделиться своими первыми опытами в сфере интимного фото. Этот снимок сделан в «теплой» домашней атмосфере, которая в тот момент стала слегка «горячее». Елена, Новороссийск.

Меня зовут Слава. Я почитатель Вашего журнала. Вот и решил выслать Вам свою фотографию. Прошу опубликовать. Заранее Вам благодарен. Вячеслав, Гаджиево, Мурманская обл.

Уважаемые читатели! Условия выплаты гонораров следующие: Лицо, которое изображено на фотографии, должно в течение трех месяцев после ее опубликования обратиться в редакции письменно или по телефону и заявить свои права на данную фотографию, сообщив свою фамилию, адрес и примерную дату отправления ее в редакции. Если вы запечатлены на фото не одна (не один) необходимы расписки от других сфотографированных с вами лиц на получение гонорара именно Вами. -Редакция-

Свои фотографии посылайте по адресу:
РФ, 125047, г. Москва, а/я 90
«ПА Пресс» с пометкой: «Интим-фото»

Никогда не задумывалась перед тем днем, что выбритая женская киска может выглядеть так сексуально. И что самое интересное, что выбритая «киска» возбуждает мужчин. В тот вечер мой(теперь уже бывший) любовник, уже порядком возбужденный, стянул с меня трусики и на секунду замер, изучая мою заросшую «киску»(я тогда совсем не брила ее). Он шарахнулся в сторону, и через пару минут возвратился с тазом, кисточкой для бритья и бритвой. Шепча на ушко всякие пошлости, он усадил меня на кровати, размешал крем для бритья, окунул туда кисточку и покрыл мою сладость белой пеной. Каждое движение кисточкой возбуждало меня настолько, что я готова была забиться в оргазме. Затем он начал сбривать волосы. Сначала обрил спереди, а потом аккуратно ввел два пальца в мою конфетку, оттянул ее сначала на одну сторону, потом на другую и осторожно сбрил волоски с губ.

Моя «киска» мне нравится, только когда она выбрита

Марина

Марина

Я глядела вниз и в первый раз видела такое. Она была, как у маленькой девочки, только губы отличались выраженной припухлостью. Она выглядела опрятно и очень сексуально. Вид моей розовато-припухлой розы стал для него последней каплей в чаше возбуждения. Одним движением он уложил меня на стол и трахнул меня так, будто завтра должен был наступить конец света... С того вечера я брею киску всегда!

Моя «киска» мне нравится, только когда она выбрита

Что скрывает ваша телефонная книжка?

Телефонные номера любовниц/любовников, случайных знакомых, подруг детства, бывших жен/мужей и т.д. У каждого нормального, живущего полноценной жизнью и дышащего полной грудью человека есть они. У мужчин - они женские, у женщин, соответственно, нет. Их может быть пять, десять, пятьдесят, в зависимости от буйности либидо обладателя, но никак не один, два, полтора.

В таких книжках телефонные номера появляются спонтанно, а уже затем проходят осознанный отбор. Потом эти продукты совместной работы мозга и все того же либидо бережно хранятся, подобно священным манускриптам, и с ощущением легкой шаловливости аккуратно переписываются из книжки в книжку. При этом главное то, что такого рода номера неистребимы, и их используют по назначению, и повод всем совершенно понятен и ничем не прикрыт. И каждый раз выбор на тот или иной номер из книжечки падает не абы как, а в строго определенном порядке. Вариации этого порядка способен объяснить только сам обладатель книжки. Короче говоря, у мужчин - свои основания, у женщин - свои причуды.

У мужчины телефонная книжка – это каталог

Мужчина - не электронная справочная система: каждый опробованный экземпляр подлежит каталогизированию. За сухими строчками, содержащими имена и цифры, стоят соответствующие воспоминания и ощущения, которые всплывают в памяти, изредка перебиваемые раздумьями: «Так, а это еще кто?... А, ну да, ну да...». Перебирается, как правило, весь список, потом совершаются звонки в строгом порядке убывания мощности душевных откликов.

1. Старые проверенные боевые подруги

С ними были пройдены и огонь и вода и никелированные духовые инструменты. Превосходно покурить и поболтать на балконе, завалиться в клуб-бар-ресторан-постель. Непринужденно и весело провести время. Поболтать о делах, о друзьях, о кино, машинах, но уж никак не о том, почему мы не вместе, как бы было, если бы мы были вместе.

2. Подруги, с которыми встречаются один раз в год

Ладно, сейчас не так уж и поздно еще, спать никто не лег, знакомы уже не один день, а целых три-четыре, можно позвонить. Человек новый, интересный, неизведанный. Легкий ужин или прогулка-поездка по ночному городу. Разговоры о том, что было, чего хочется и почему понравились друг другу. Забытые комплименты и методики совершения первого сближения. В общем, романтика по полной программе. Расставание происходит на волне восторженности друг другом и договоренности встретиться еще как-нибудь.

3. Девушки, с которыми знакомятся в местах общественного отдыха

Придет обязательно с подружкой, так что нужно будет позвонить еще и своему боевому другу, который всегда выручит в подобных ситуациях. Ненавязчивое, случайное знакомство в местах проведения общественного отдыха. Длилось не так чтобы долго, но периодически возобновляется.

4. Бывшие подружки

Прошла любовь - завяли помидоры, и в сердце холодно, как в банке с огурцом. Но дружба осталась. Про нас им все известно, все наши тайные намерения понятны при произнесении слова «Алло». Но, тем не менее, нас все равно примут, если не будет на то препятствующих моментов. Если нынешний ее спутник отсутствует, и у нее есть настроение.

5. Загадочные женщины

Странная и загадочная особа. Что именно ей надо - неизвестно никому. Секс любит и достаточно немногословна. Любимое увлечение - неизвестно. При необходимости приедет сама и все привезет с собой. Познакомились совершенно случайно, можно даже сказать, по ошибке. О ее желаниях догадываться неохота. Приятное красивое тело, замечательные ощущения. Любит слушать и может приготовить еду.

У женщин тоже есть своя «система»

У женщин, конечно, основания для рейтинга звонков не так веско аргументированы, как у мужчин, но тем не менее.

1. Новые и неизведанные

Эти ничего не подозревающие счастливые обладатели золотой статуэтки идут вне очереди, потому что они, точнее, потому что с ними еще ничего не было, но очень и очень даже может быть. И сваливается сие счастье на их еще неокрепшие головы только потому, что они «новые», а значит неизведанные, а значит сильно-сильно интересные, потому что с ними еще не знаешь «как». Как все будет, как себя вести, и как все обернется потом. Эти новички должны быть благодарны женскому любопытству и неистребимому духу исследования.

2. Проверенный вариант

Именуется она не менее гордо — «проверенный вариант». Ну, может не совсем гордо, зато по смыслу. Эта популяция более многочисленна, и у отдельных женщин она может составлять до пяти тире восьми человек, у всех остальных, как правило, — три. Проверенный, потому что он точно не откажется и приедет, не пытаясь сослаться на всякого рода трудности, работы и проблемы со здоровьем у тещи. И с ним было не раз и, в принципе, весьма недурственно.

3. Тоже вариант

Тех, чья кандидатура рассматривается в третьем чтении, мы называем «тоже вариант». Сюда попадают те, кто долго-долго и уверенно держался в третьей группе, но либо был смещен сюда новыми обитателями третьего ранга (та группа тоже, знаете ли, не резиновая), либо начал становиться активным внешним раздражителем в силу какой-то труднопереносимой данной женщиной привычки. Как-то: постоянный перенос встреч на более поздние сроки, извечная забывчивость об обещанном ей звонке или из раза в раз возникающая фраза: «Давай сегодня по-быстрому, а?».

4. Истинные джентльмены

Счастливчики пятой очереди стоят несколько особняком от других в силу специфичности повода для занесения в эту категорию. Обобщаются они двумя словами «истинный джентльмен». Кстати, в количественном отношении таковых может быть максимум два, но чаще - один. Интерес к ним рождается не в силу их сексуальной незаменимости и привлекательности, а по причине их галантного отношения к подобного рода взаимодействиям с женщинами. Они вежливы, предупредительны, обязательно подадут пальто, откроют дверь и сводят в ресторан, прежде чем тащить в постель, а после секса будут терпеливо внимать излияниям женской души. Но, несмотря на все вышеперечисленные заслуги и плюсы, при неимении других, для них звонок раздастся не раньше, чем первые четыре группы по каким-либо причинам не будут на сегодня отвергнуты.

5. Мужчины, только ради секса.

Ну и последние, для кого может раздаться звонок в этот день, это почти отработанный материал из группы «ну что ж делать, раз хочется». Они уже не «новые», классно с ними было уже давно, как проверенный вариант они перестали интересовать еще год назад, а истинными джентльменами им не быть, да не очень-то и хотелось. В общем, с ними скучновато, говорить почти не о чем, остается только секс ради секса - все-таки природа берет свое.

6. Мужчины, с которыми в прошлый раз было классно

Затем плечом к плечу бодрым шагом шествует вторая группа, которую образно можно обозвать «потому что в прошлый раз было классно». И, как правило, таких баловней судьбы оказывается один. Эта группа столь малочисленна, потому что, во-первых, несмотря на полную убежденность мужчин, что вот он-то уж точно делает все на уровне класса «люкс», большинство из них уверенно занимает середину турнирной таблицы. А во-вторых, потому что два раза в группу «за классный прошлый раз» попасть сложнее, чем совершить все двенадцать подвигов Геракла, и случиться такое может только с тружениками любовного фронта, способных поражать свою подругу каждый раз чем-то новым, ну или почти новым. Поэтому большинство сразу гордо шествует в группу третьей степени важности.

Мужчины должны быть благодарны женскому любопытству и неистребимому духу исследования

Лена

Я обожаю мужчин за то, что с ними можно заниматься сексом! Я, хоть и женщина, думаю о сексе всегда, он мне нужен. Меня видимо терзает тестостерон, вырабатываемый моим организмом вследствие постоянных занятий спортом. Я восторгаюсь вашими попками и торсами и запросто могу сказать подруге: «Ларис, глянь, какие у него ноги. А задница - а...мммм...». Как здорово, что придумали этот мир, наполненный эротикой и похотью, где людей можно рассматривать не только, как личности, но и как инструменты любви, способные дарить величайшее в мире наслаждение. Но я иногда не понимаю вас мужчины! Доступна - не нравится, хорошая девочка - не нравится.

Мужчины, в моем понимании, это инструменты любви

И потом почему вы мужчины думаете, если дала, буквально на второй день знакомства - то значит доступна всем. Неужели вам никогда в голову не приходит, что девушка просто выбрала вас, а не вы уломали ее.

Секс без пенет

Оральный секс

Начнем, понятное дело, с головы. При мысли о голове ты нацеливаешься не на ее тонкий и острый ум, а на рот. Но оральный секс сексом без пенетрации можно назвать лишь с некоторой долей условности, поскольку без проникновения тут не обойтись. Тебе придется ограничиться сексом лингвальным, при котором дальше облизывания дело не доходит. Вероятность оргазма при лингвальном сексе весьма высока и лишь чуть-чуть уступает оральному сексу.

Назаральный секс

Назаральный секс - половые сношения через (или в) нос. Пенетрация при таком сексе весьма затруднительна. Кроме того, есть вполне осуществимый в наших широтах вариант назального секса - параназальный. Этот вид представляет собой разновидность фроттажа - типичный рафинированный, можно сказать, непенетрационный секс: трение фаллосом о крылья носа, ноздри или даже носовой хрящик - смотря, какая часть ее носа тебе кажется самой привлекательной. Как и всякий секс, этот рискует закончиться обильным семяизвержением в область глаз или лба. Поэтому лучше заранее посоветовать барышне зажмуриться - с чисто практической целью, а не только от удовольствия.

Поплитеальный секс

Поплитеальный секс - один из наиболее простых и бесхитростных вариантов, когда ты устраиваешь свой член в ее подколенной ямке. Некоторые неприятные ощущения могут доставить находящиеся там сухожилия. Но если твоя подруга не страдает излишней худобой или ты воспользуешься смазкой - секс пройдет без всяких осложнений. Удобное взаимное расположение ваших тел позволит тебе хотя бы частично отблагодарить за предоставление бедра - достаточно просто протянуть руку к телу партнерши и провести несложные манипуляции.

Аурикулярный секс

Аурикулярный секс - сношение в ушную раковину. Легендарный, можно сказать, способ удовлетворения похоти. Как все легендарное, мало изучен как теоретически, так и практически. Если твоя мечта - это слава первопроходца, тогда - вперед! Один из вариантов - парааурикулярный секс. Как видно из названия - ушная разновидность параназального секса, то есть возвратно-поступательные движения членом вдоль ложбинки, образованной задней частью ушной раковины и головой. По трудности семяизвержения сопоставим с параназальным.

Трихофилический фроттаж

Трихофилический фроттаж - интересен в первую очередь своей чрезвычайной экзотичностью. Данный вид безпенетрационного секса представляет собой нежные потирания фаллосом о женскую прическу. Ту, которая на голове. Именно благодаря необычности коитуса проблем с уговорами быть не должно - девичье любопытство должно победить все природные страхи. Тем не менее, к такому сексу нужно основательно подготовиться. Во-первых, проследи, чтобы девушка как следует, вымыла голову, удалила с волос последствия злоупотребления гелем, лаком или воском. Внимательно обследуй ее голову на предмет шпилек, невидимок и ночного колпака - все эти предметы (так же как и обилие в волосах засохшего геля) могут нанести твоему причинному месту серьезную травму. Во-вторых, не забудь заранее поинтересоваться, какой шампунь она предпочитает. Вдруг у тебя аллергия на абрикосовые косточки или крапивные соцветья - невероятный романтизм ситуации будет окончательно испорчен чиханьем и, не дай бог, насморком. Если все условия соблюдены - тогда вперед!

Феморальный секс

Феморальный секс позволяет получить оргазм посредством методичного трения членом о поверхность бедра.
Если не прибегать к помощи рук, то вероятность оргазма невелика.
Тут уж придется выбирать - либо довольная твоими руками партнерша, либо довольный ее бедром ты.

Пубис-секс

Так называемый пубис-секс - трение о лобок партнерши. Наличие или отсутствие волосяного покрова тут не принципиально - что тебе больше нравится, то и практикуй. В случае пубис-секса не забудь предупредить подругу, что вы будете заниматься сексом без пенетрации. В противном случае она явно не поймет, чем это ты занимаешься и с какой целью. Исповедуя пубис-секс, надо быть еще более осторожным, чем при интрафеморальном сексе - последствия могут быть самыми неожиданными.

Мануальный секс

Мануальный секс - один из наиболее распространенных видов секса без пенетрации. При таком сексе твой член находится в чуткой и заботливой руке партнерши, которая совершает с ним те действия, которые ей подсказывает в данный момент ее женская логика. В данном случае, в отличие от большинства прочих безпенетрационных видов секса, здесь ты можешь не чувствовать себя эгоистом и отреагировать на производимую мастурбацию (не будем скромничать и назовем вещи своими именами) мастурбацией ответной. Усядьтесь друг напротив друга в позе лотоса - и вперед! Мануальный секс - не только один из самых распространенных и гуманных видов

грации

безпенетрационного секса, это еще и весьма демократичный секс. Вот, предположим, скажет она: «Наша встреча была ошибкой!», хлопнет дверью, забрав с собой фен и болонку, - и что же теперь, без секса тебе оставаться? Нет уж, на помощь всегда придет мануальный вариант. Назовем его мануальный автосекс.

Вертебральный секс

Вертебральный секс - этакие фаллические прогулки вдоль позвоночника, иначе говоря, секс посредством трения фаллоса об остистые отростки позвонков. На все отростки позвонков твоего фаллоса, скорее всего, не хватит, поэтому сосредоточься на определенной области. В зависимости от локализации процесса вертебральный секс может быть цервикальным (в области шейных позвонков), торакальным (в области грудных позвонков) или пояснично-крестцовым (в области поясничных позвонков и крестца).

Паравертебральный секс

Паравертебральный секс - фаллос скользит туда-сюда слева или справа от позвоночника. Методы и порядок скольжения - целиком на твоей совести. Учти, что барышня может принять вертебральный и особенно паравертебральный секс за экзотико-эротический массаж, так что пожертвуй эякуляцией в пользу ее приятных ощущений.

Маммологический фроттаж

Маммологический фроттаж - этим термином обозначают вовсе не половой контакт с врачом-маммологом, как можно было подумать, а всего лишь с соском или с грудью партнерши. Более распространенная альтернатива - трение между ее левой и правой молочными железами. Причем их обладательницей может быть и женщина-маммолог, это не возбраняется. Вполне кинематографический вариант полового акта без проникновения. Судя по его популярности среди порно-звезд, весьма результативен в плане перспективы семяизвержения.

Глютеальный петтинг

Глютеальный петтинг - сексуальный контакт, при котором твой половой орган находится меж чутких и заботливых ягодиц девушки. Едва ли не самый опасный в нашем списке вид секса с точки зрения перехода на принципиально иной уровень отношений. То есть от непенетрационного секса к пенетрационному. Уж больно много тут соблазнов и возможностей. С другой стороны, такой контакт сам по себе предоставляет широкие возможности для достижения оргазма. Как и в случае с пубис-сексом, если ты приступишь к такому сексу без предварительных договоренностей, она может подумать, что ты не в ладах с женской анатомией и никак не можешь понять, куда тебе в сущности надо.

Паравагинальный фроттаж

Решить проблему некоторой эгоистичности и зацикленности на себе, призван паравагинальный фроттаж, то есть взаимное трение ваших половых органов. Опасность перехода от паравагинальных отношений к вагинальным крайне велика. Но вот потребности в них нет никакой - все необходимые ощущения для достижения оргазма наличествуют как у тебя, так и (что немаловажно) у нее.

Футджоб

Большой раздел парасекса носит название Футджоб (по-английски footjob). Буквально это переводится как «работа ногами». Вообще этим словом принято называть ту пикантную ситуацию, в которой твой член занимается сексом с любыми частями нижних конечностей твоей визави всеми доступными способами. Заметь, что способов тут очень много и все они вполне доступны. Футджоб, как и многие другие удивительные и полезные вещи, пришел к нам с таинственного Востока. Легенды гласят, что футджоб регулярно практиковали бирманские принцы с участием бангладешских массажисток.

Интрафеморальный секс

Интрафеморальный секс - то же, но член при этом зажат между бедер. Один из довольно коварных видов безпенетрационного секса. Близость ее первичных половых признаков к твоим создает опасность выскальзывания пениса из объятий ее бедер. А там ты и сам не заметишь, как преступишь черту и пустишься во все тяжкие. А это в наши планы, как ты понимаешь, не входит. Так что будь предельно осторожен. С нашей точки зрения, футджоб не имеет практически никаких противопоказаний. Но если девушка будет сопротивляться - намекни ей, что футджоб это не только секс, но и фитнес. Поплитеальный коитус отлично тренирует бицепсы бедра (той ноги, с которой ты занимаешься сексом). Феморальный и интрафеморальный контакт чрезвычайно полезен для аддукторов бедер - а на этих мышцах все девушки прямо-таки помешаны.

Интрапедиальный секс

Один из популярных вариантов футджоба - это так называемый интрапедиальный секс. Твой член аккуратно помещается между ее ступнями, после чего ты приступаешь к все ускоряющимся движениям тазом. Такая позиция, по мнению теоретиков и практиков футджоба, обеспечивает оптимальный комфорт для обеих особей. Похожий вариант - интратибиальный - тот же комфорт, только между лодыжками или икрами (выбор за тобой). Эффективность этих видов секса зависит от здоровья, ловкости и умелости барышни, поэтому простому вычислению не поддается. Единственное «но» - в отличие от обычных видов секса тут чем быстрее, тем лучше. От длительного неподвижного нахождения в непривычной позе у твоей подруги могут затечь ноги.

или секс без проникновения

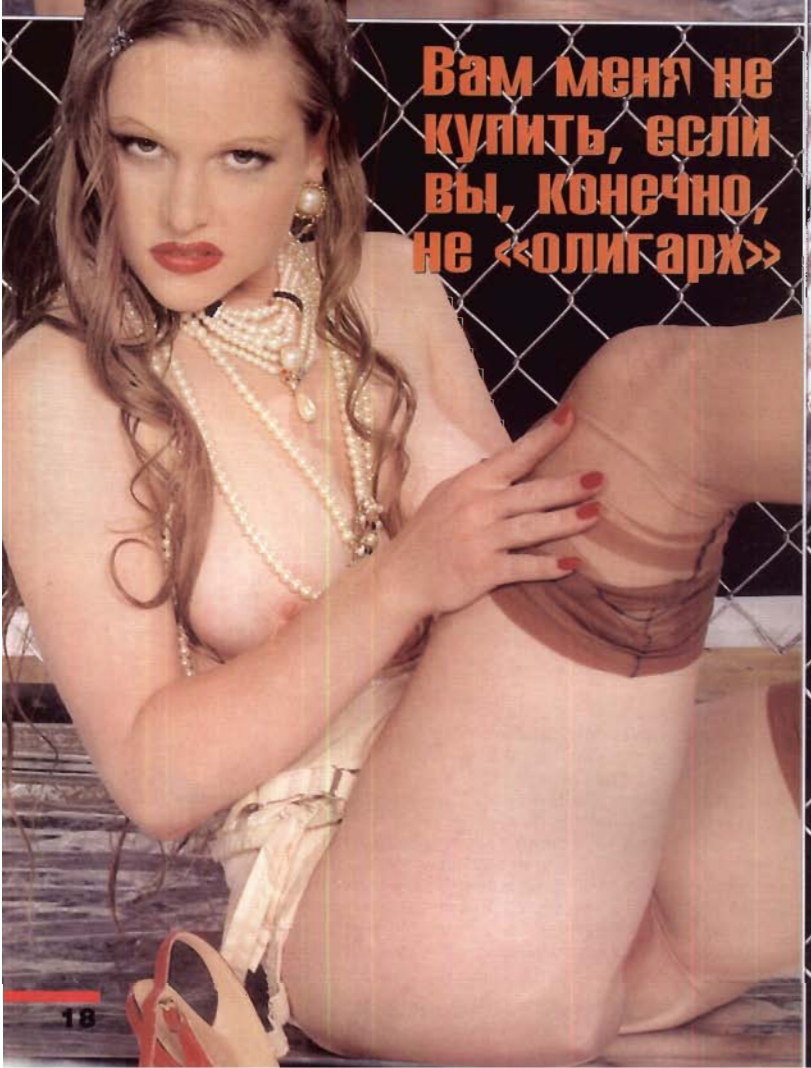

Вам меня не купить, если вы, конечно, не «олигарх»

Ирина

Я сама «делала» себя всю жизнь. Сейчас мне 26 - выгляжу сногсшибательно, снимаюсь для лучших эротических журналов. Амбиций - выше крыши, у меня точно будет свой бизнес - надо еще немного поучиться у людей, с которыми работаю. Я уверена, что Вам, дорогие мужчины, не встречались такие девочки, как я, которые знают, что цены им вообще нет. И я не нуждаюсь в Вас. Почему? Потому что, такие девочки, как я, встречаются с исключительно не женатыми олигархами - пока эти олигархи им не надоедают. Мой сексуальный опыт не очень то и разнообразен, если судить по числу партнеров, но с годами, месяцами, днями, часами количество их растет. Зато, насколько я могу судить, достаточно разнообразен по качеству секса (я имею в виду места, настроение, ситуации, воплощаемые в жизнь фантазии). Если я что-то не пробовала, так это только секс в космическом корабле.

Эротическая Эллада

Услужливый Адонис

Греческие мужчины с вьющимися черными волосами необычайно очаровательны. Наверное, поэтому среди туристов посещающих Грецию, всегда так много женщин. И, конечно, для многих из них было бы обидно покидать эту древнюю гостеприимную землю без знакомства с кем-нибудь из потомков людей-богов. Сегодня греческие туристические фирмы предлагают женщинам-иностранкам еще одно развлечение - взять напрокат самого настоящего живого греческого бога. Покрытый темным южным загаром мускулистый юноша со сложением Геракла не уступает в знании изящных искусств самому Аполлону, а в вопросах любви, пожалуй, затмит даже и Адониса. Интересно, что спрос на таких замечательных спутников отдыха для богатых дам неуклонно растет.

Античная скульптура

Кроме великолепных солнечных пляжей в Греции довольно распространены грязевые источники. Однако коммерческую выгоду приносят сегодня отнюдь не их целебные свойства. Перепачкавшиеся грязью обнаженные туристы обожают позировать перед фото и видеокамерами, изображая из себя античные скульптуры. Покрытое густой белой массой человеческое тело трудно отличить от высеченного из камня, и порой художественное произведение, составленное из группы тел, на фотоснимке очень легко принимается за оригинал. Ну а о смелости сюжетов и композиций просто говорить нечего.

Ошибка древней поэтессы

Родоначальницей «лесбийской любви» считается греческая поэтесса Сапфо, жившая на острове Лесбос в 617-570 годах до нашей эры. Греки до сих пор тщательно сохраняют интернат, в котором она «воспитывала» дочерей из богатых и знатных семей, готовя их к высшему обществу. Своим лучшим ученицам она раскрывала чудные таинства любви, а также искусство обольщения и чувственного наслаждения между женщинами. Лесбийские связи в Греции сегодня довольно сильно распространены, но только на очень непродолжительное время. Очевидно, для полного счастья греческим женщинам, как, впрочем, и всем остальным, все-таки нужно что-то еще.

Любовь по-гречески

Древняя Греция открыла миру однополую любовь не только между женщинами. Культ красоты человеческого тела послужил мощным толчком и к более тесным отношениям между мужчинами. Однако у древних греков поощрялся только союз взрослого опытного мужчины и молодого юноши, который рассматривался как объект для непосредственного обучения и передачи опыта. Любовная связь между двумя взрослыми мужчинами строго каралась. Может быть, по этой причине, расставшись с повзрослевшими юношами, «наставники» пытались хоть частично заменить их своими женами. Сегодня многие греческие женщины настолько искусны в опыте такой любви, что прибегают к нормальному половому акту только тогда, когда хотят зачать ребенка.

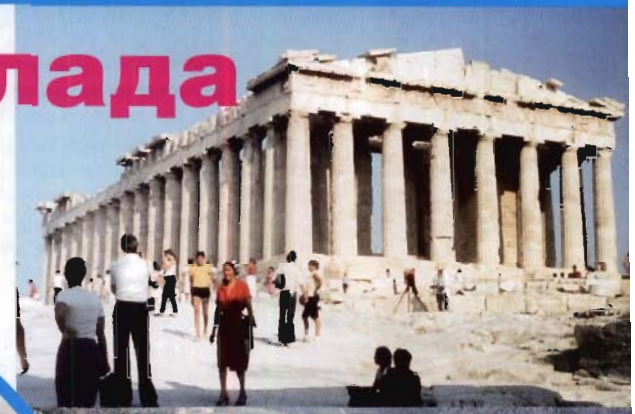

Возраст любви

Греческие девушки необыкновенно романтичны. Они считают, что для того, чтобы добиться их внимания, мужчина должен зажечь в их сердце олимпийский огонь. Но поскольку подавляющее большинство греческих мужчин предпочитают более крутой современный имидж, средний возраст вступления гречанок в брак неуклонно растет. Разве может сравниться романтика моря, яхты, пляжи или прохлада оливковых рощ с нудными и навязчивыми приставаниями мужчин, вечно требующих одного и того же? Это приводит к тому, что гречанка вступает в брак отнюдь не зеленым росточком, а вполне созревшей смоковницей.

Искусство любви

Как это ни странно, но, несмотря на столь древнюю историю, сама любовь между мужчиной и женщиной в Греции совсем не отличается разнообразием. Практически все пары пользуются только одной позой - миссионерской. Над решением этой странной загадки безуспешно работали многие сексологи, как в Греции, так и за ее пределами. Пожалуй, наиболее правдоподобным кажется объяснение, которое дают сами греки. Они считают, что отдаются любви так страстно, что у них просто не остается сил, чтобы опробовать другие позы.

Яна

- Ты стеснительный человек?
- Нет. Иначе я не могла сниматься для эротических журналов.
- Как относишься к мастурбации?
- Мастурбирую, но не часто. Мастурбирую, например, когда сама смотрю порнофильм.
- Какая позиция тебе больше всего нравится в сексе?
- Мне нравится быть сверху. Но желательно, чтобы и в этой позиции партнер был активным.
- Занимались ли ты сексом с девушкой?
- Да, занималась. Но только ради интереса.
- Тебе нравится анальный секс?
- Нравится. Но я готова его делать, только с тем партнером, которого знаю.
- Возбуждают ли тебя в сексе вульгарные выражения?
- Возбуждают, но все зависит от ситуации и от партнера.

Было бы неплохо попробовать групповой секс

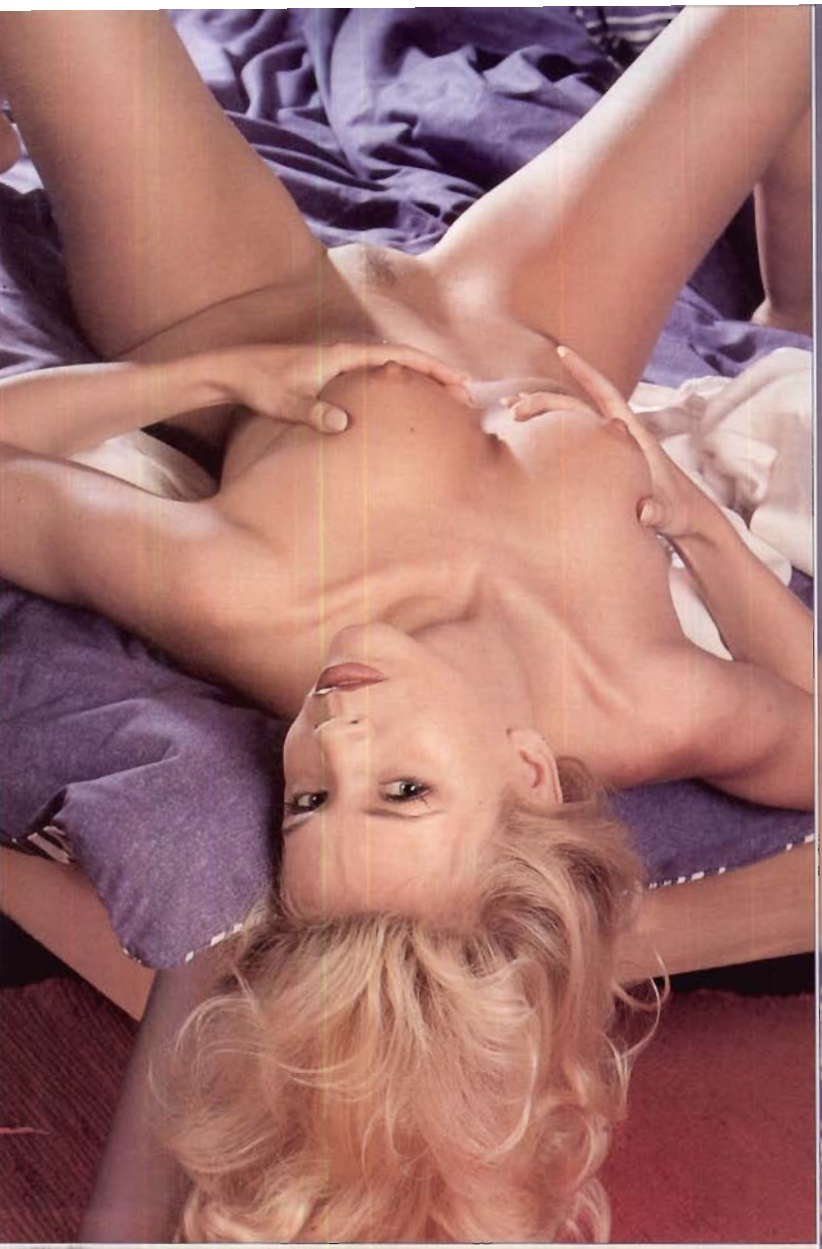

Было бы неплохо попробовать групповой секс

Яна

- Что ты думаешь о групповом сексе?

- Думаю, что было бы неплохо его попробовать.

- Где находится самое чувствительно место на твоем теле?

- Я думаю, что в моей «киске». Но в тоже время и моя грудь очень чувствительна к моим ласкам.

Первый оргазм пришел довольно быстро, после начала регулярных занятий сексом с первым мужчиной. В сексе он был неутомим. «Кончал» он по несколько раз (рекорд был - 7), причем «перезарядка» наступала минут через 20. От его страсти и агрессивного напора, от того, как он меня хотел, я сама приходила в дикое возбуждение. В тот день он уже четыре раза поимел меня, каждый раз все дольше и дольше. «Ты меня затрахал» - говорила я, а самой хотелось - ещё! Хотя я уже плавала в сладком тумане и не могла встать с постели. А он уже снова был готов и расхаживал голый по комнате, демонстрируя угрожающе торчащий, слегка покачивающийся пенис. От одного этого зрелища я вдруг «поплыла», показалось, что меня с головокружительной силой уносит огромная волна.

Кэрол

И, когда он приник ко мне и вновь вошел, его фрикции показались размахами огромного маятника. Было короткое состояние какого-то измененного сознания и - оргазм (не самый сильный из моих оргазмов, но запомнившийся на всю жизнь).

Первый оргазм самый запоминающийся

TB

Октябрь 2005

1 2 3 4 5 6 7 8 9 10 11 12 13 14 15 16 17 18 19 20 21 22 23 24 25 26 27 28 29 30 31

Фотостудия издательского дома «ПА Пресс» предлагает:

Милые женщины и юные девушки!

Вы соблазнительны и притягательны. Вам нравится позировать обнаженной? Вы хотите, чтобы весь мир увидел Ваши фотографии, выполненные лучшими российскими фотографами в области эротического бизнеса? Вам больше 18-ти лет? В таком случае двери нашей фотостудии для Вас открыты! Не упустите единственную возможность попробовать себя в качестве фотомодели в самом престижном и преуспевающем журнале России!

Возможны и пробные съемки!

Коллекция Ваших фотографий будет хорошим началом в карьере эротической звезды!

Ирина, 22 года, Москва

Вероника, 25 лет Московская обл.

Наташа, 24 года, Москва

Алёна, 22 года Москва

Инна, 25 лет Минск

За дополнительной информацией и с предложениями обращайтесь по телефону: 095/250 26 55 или пишите по адресу: РФ, 125047, Москва, а/я 90, «ПА Пресс/фотостудия»

Порадуйте тысячи мужских глаз, а мы порадуем Вас нашим гонораром!

Фотомодели Стрипа теперь могут быть ближе к вам!

NOKIA 6619712 Другие 6719712

NOKIA 6619713 Другие 6719713

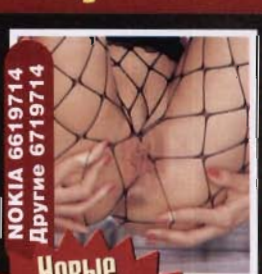
NOKIA 6619714 Другие 6719714

NOKIA 6619715 Другие 6719715

NOKIA 6619716 Другие 6719716

NOKIA 6619717 Другие 6719717

Новые возможности для читателей наших журналов!

Хочешь иметь картинку с твоей любимой фотомоделью в своем телефоне? Отправь SMS именем девушки на номер 1718 и все!

Качество изображения зависит от характеристик вашего телефона

Отправив SMS на номер 1718!!!

Отправив SMS на номер 1718. Вы получите сообщение с wap-ссылкой, по которой сможете загрузить заказанную картинку. Для лиц старше 18 лет. Для получения картинок необходимо настроить wap/gprs в вашем мобильном телефоне, а также подключить данную услугу у Вашего оператора связи. Стоимость одного сообщения на номер 1718 - $0,99 (без налогов). Если вы укажете код объекта неправильно, услуга будет считаться оказанной, оплата со счета снята. Рублевые цены можно узнать у Вашего оператора связи.

NOKIA 6619718 Другие 6719718

NOKIA 6619719 Другие 6719719

Цветные картинки для телефонов Nokia, Siemens, SonyEricsson, Panasonic, Alcatel, Motorola, Samsung

Тамара

Я - великолепная любовница!

Я обожаю оральный секс. Нет ничего приятнее, чем буквально попробовать съесть любимого мужчину. Анальный секс тоже тема, особенно в моменты сильного перевозбуждения, хотя здравомыслящие люди стараются им не злоупотреблять. Я всегда могу расслабиться с любимым человеком. У меня красивое, ухоженное тело, созданное для любви. Я не боюсь не понравиться мужчине, потому что я нравлюсь всегда, и даже, если мужчина не на высоте, я сумею получить удовольствие сама и доставить его ему. Я зациклена на сексе, потому что очень его люблю. Я знаю свое тело очень хорошо, я знаю, что надо делать, и мне не надо притворяться и изображать из себя великолепную любовницу, потому что я и есть великолепная любовница. Иногда я занимаюсь любовью с женщинами, но они ничто по сравнению с вами, мужчины!

Я - велико-
лепная
любовница!
Тамара

С нами Вы сможете познаком
пожелает ваша сексуальная

Условия знакомства по объявлению

Уважаемые поклонники секса и эротики! Любовь всегда бывает прекраснее, если она соединяет двоих, у которых общие вкусы, прихоти, взгляды. Если Вы такую партнёршу или партнёра не имеете, то "СТРИП" Вам определённо поможет. Внимательно познакомьтесь с условиями подачи объявления. Потом можете смело ринуться в вихрь сексуальных удовольствий.

! ВНИМАНИЕ !
КАК ПОДАВАТЬ ОБЪЯВЛЕНИЯ?
ЧИТАЙТЕ ВНИМАТЕЛЬНО!

Условия подачи объявления в журнал "СТРИП":

1. Подавать объявления в "СТРИП" могут только лица старше 18 лет. Один купон гарантирует публикацию одного объявления.
Для повторного или подобного опубликования объявления необходимо послать следующий купон.
2. Издатель не принимает для публикации диапозитивы и негативы, а принимает только чёрнобелые или цветные фотографии.
3. Присланные и опубликованные фото издатель не возвращает.
4. Фотографии к объявлению должны удовлетворять следующим обязательным условиям:
- это должен быть оригинал фотографии того, кто подаёт объявление (никакие вырезки, копии или перефотографированные материалы не принимаются);
- на обороте должна стоять дата и собственноручная подпись всех лиц на фотографии;
- содержание фотографии не должно расходиться с Уголовным кодексом Российской Федерации.
5. Текст объявления должен быть разборчиво написан на печатном купоне на данной странице и не должен превышать 50 слов.
6. Издатель не отвечает за текст объявления и за присланные и опубликованные фотографии. Любое лицо может быть привлечено к уголовной ответственности в случае злоупотребления фотографией третьего лица.
7. Издатель не несёт юридической ответственности за злоупотребление фотографией третьим лицом.
8. Если объявление подано двумя или более лицами, издатель за них ответственности не несёт.
9. В тексте объявления запрещено указывать адрес и номер телефона.
10. Издатель в случае неисполнения указанных условий в "СТРИПе" оставляет за собой право объявление не публиковать, а в случае необходимости его исправить, чтобы оно соответствовало указанным условиям.

05100726 Московская обл. 182/72, мужчина. Любвеобильные женщины, девушки от 20-40 лет, мне необходим любой вид секса. Люблю Вас ласкать и наслаждаться интимом. Фото и телефон ускорят встречу. Жду Вас с нетерпением. Отвечу всем.

05100762 Челябинская обл. Молодой человек 22/168/52 познакомится с девушкой 20-35 лет для интимных отношений (возможен брак), мне нравится о/с, а/с, 69, куннилингус, золотой дождь. Я буду только твоим. От тебя фото (верну) – с фото, ответ 100%. Напиши мне, я по тебе скучаю.

05100761 Екатеринбург. Познакомлюсь с девушкой, милой, стройной, откровенной. Я м/ч, высокий, добрый, страстный. Отвечу всем.

05100749 Украина. Владимир, 35/185/17 обменяется своими интим. фото (цветные 10*15) с девушками, женщинами, с/п или продам коллекционерам и всем желающим. Порядочность, 100% ответ Вам гарантирую. Объявление без срока давности.

05100727 Москва. 27/180/81, Максим. Познакомлюсь для приятных встреч с представительницей прекрасного пола.

05100728 Москва. Симпатичный мужчина 28/175/73, чистоплотен, красив ищу пару 28-50 лет для и/о, о/с, г/с, с/у, игр, переодеваний (чулки и т.д.)

05100270 Москва. Ну, я учусь и работаю (модель, и консультант по продаже). Я ищу себе далеко не идеального молодого человека... А подробности отношений уже обсудим наедине!

05100272 Московская обл. Симпатичная, веселая, с чувством юмора, для серьезных отношений познакомлюсь с порядочным молодым человеком приятной внешности. Подробности в письме.

05100273 Санкт-Петербург. Хочу изменить мужу с приятным, интересным и умным мужчиной, который осыплет меня подарками, и спасет от одиночества. Главное, чтобы ты был обеспечен во всех отношениях - и в материальном и в духовном.

05100274 Вологда. Молодая, интересная девушка желает познакомиться с не менее интересным молодым человеком для серьезных отношений...

Дорогие читатели!

Если вы хотите связаться с какой-либо из наших замечательных моделей, вы можете прислать письмо на адрес нашей редакции с указанием названия журнала ("СТРИП" или "СТРИП-ИНТИМ"), его номера, страницы и имени модели.

Конфиденциальность ваших почтовых отправлений гарантируется.

Не вскрывая ваших писем, мы передаем их (отправляем в своем конверте) указанной вами девушке.

Однако просим вас иметь в виду, что наши модели получают такое количество посланий, что не имеют физической возможности всем ответить, за что приносят своим поклонникам самые искренние извинения.
Не получив ответа, вы можете попробовать еще раз, но вы получите ответ с гораздо большей вероятностью, если отправите письмо кому-либо из девушек, юношей или пар, чьи объявления публикуются в нашей рубрике "Знакомства". Для этого нужно указать на конверте в графе "Кому" номер выбранного вами абонента. Не вскрывая вашего письма, мы в своем конверте перешлем его адресату.

Ваша редакция.

КУПОН СТРИП

Заполните этот купон-объявление и пошлите его по адресу:
РФ, 125047, г.Москва, А/Я 90, о.о.о." ПА ПРЕСС"
Согласен (на/ны) с размещением этого объявления в зарубежных эротических журналах (зачеркните нужный Вам квадратик с указанием страны):

❑ **Австрия** ❑ **Польша** ❑ **Чехия** ❑ **Венгрия** ❑ **Словакия**

Текст объявления (макс. 50 слов):

Ознакомился с условиями объявления на этой странице **СТРИПа**, полностью согласен(на/ны) с ними и заявляю/ем, что я/мы старше 18 лет. Одновременно заявляю/ем, что речь идёт о моей/нашей собственной фотографии и согласен(на/ны) с ее опубликованием.

Ф. И. О. _____

Почтовый адрес _____

Телефон _____

Подпись _____

Дата _____

ИТЬСЯ СО ВСЕМИ, КОГО ТОЛЬКО ДУША!!!

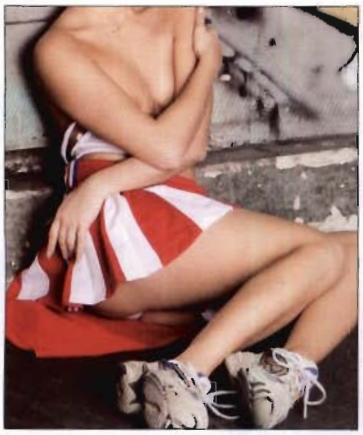

05100275 Тамбов. Мы молодая пара хотим найти девушку (без мат. поддержки) для совместного интима.

05100276 Москва. Ухоженная москвичка с женственными формами и необузданным темпераментом, приглашает в гости щедрого мужчину. Ищу щедрого мужчину славянской внешности от 30 лет...

05100278 Волгоград. Милая и обаятельная девушка, лёгкая на подъём, добрая и открытая, точно определившая для себя чего хочет от жизни. Умеющая понимать и ценить мужчину. Без комплексов. Ищу достойного себя мужчину. Хочу любить и быть любимой! Я только для настоящих ценителей женской красоты.

05100277 Тула. Вредная, коварная, капризная, эгоистичная, жадная, наглая, симпатичная, жестокая, меркантильная... Не буду отвечать на письма без фото!
Женатым можно не беспокоиться!

05100278 Минск. Хочу найти чуткого и нежного любовника, который способен быть не только хорошим и опытным любовников, но и захочет поэкспериментировать в постели.

05100279 Краснодар. Таинственная и элегантная, страстная и обворожительная с великолепной фигурой и безграничной фантазией, обладательница стройного и гибкого тела, бархатной кожи и длинных ног, заводит своими прелестями, вызывая ненасытное желание.

05100300 Московская обл. Я романтичная и очень нежная, добрая и непосредственная, в чем-то талантливая и где-то наивная, честная и немного смешная. Ищу нежного и опытного любовника.

05100301 Воронеж. Нежная, красивая девушка с отличными внешними данными, приятная во всех отношениях. Ищу интересных интимных встреч.

05100302 Киев. Девушка без комплексов, любительница удовольствий устроит праздник темпераментному мужчине-фантазеру, испытывающему потребность в знойной страсти и загадочной экзотической любви. Приди и воплоти в жизнь все свои безумные фантазии.

05100303 Рязань. При встрече я открою Вам тайны эротического массажа. Легкая эротика, море удовольствий, волшебства рук доведут Вас до вершины блаженства. Со мной Вы почувствуете гармонию души и тела. Приезжай с другом, я с подругой!

05100305 Владивосток. Улыбчивая и очень сексуальная. Нравится оральный секс, могу заниматься им часами. Если ты разделяешь мои пристрастия, напиши.

05100306 Москва. Уверенная в себе девушка без материальных проблем ищет молодого интересного и незакомплексованного во всех отношениях мужчину (тоже без материальных нужд). Кстати общение бывает увлекательным и с женатыми людьми.

05100307 Московская обл. Появилось немного свободного времени, нужно срочно его занять. Разыскивается помощник по растрачиванию времени. К кандидату предъявляются требования: наличие фантазии, чувство юмора, средств для воплощения фантазий.

Секс - это запредельное удовольствие

Все здравомыслящие люди знают или догадываются, что секс положительно влияет на все стороны жизни человека. Говорят, что стервами становятся от простого недотраха. А вот когда женщина получает свою порцию ласк, фрикций и оргазмов, то становится гораздо добрее и душевнее.

Но я считаю, что секс - это получение удовольствия. Удовольствие ведь запредельное, почти мистическое, в момент оргазма кажется, что душа отделяется от тела и обретается свобода от всего. Эта феноменальная свобода так властно влечет и затягивает, что превращается в свою противоположность. Ради качественного секса я, например, готова на все!

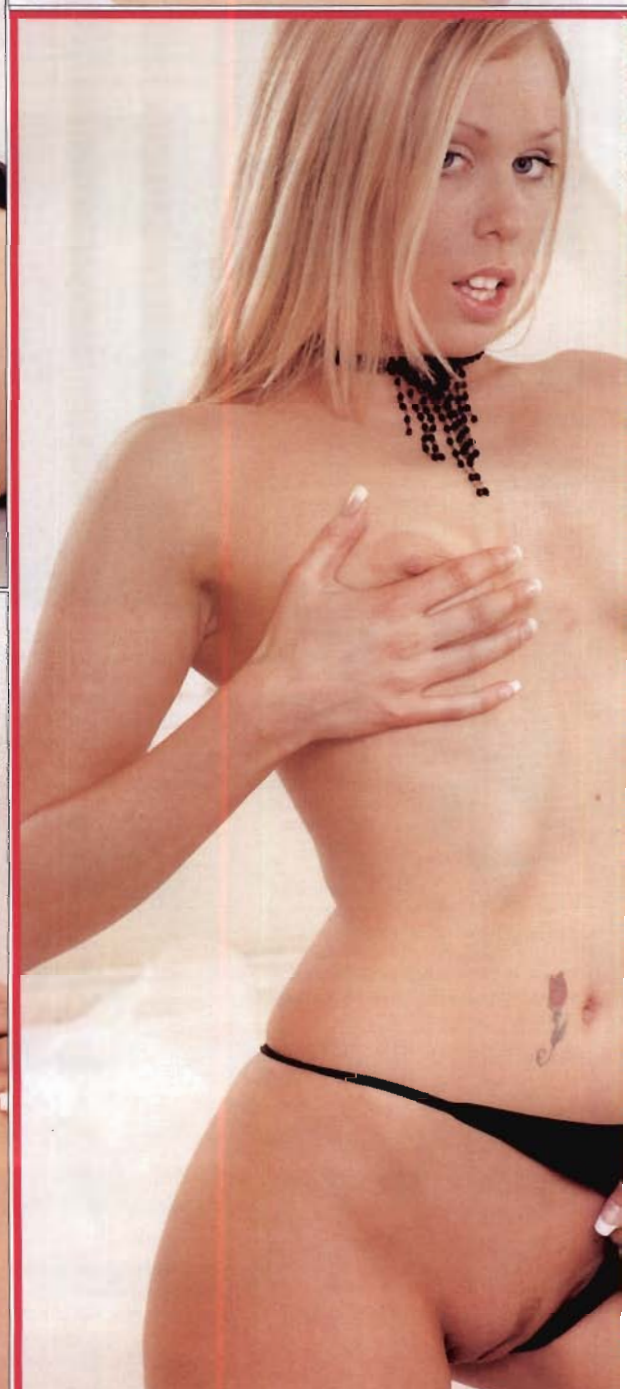

Тот, кто удовлетворить меня в постели способен распоряжаться мной, как ему заблагорассудится. Но не думайте, что меня можно удовлетворить 15 минутным трахом. Я привыкла ночи проводить в постели, так что я девушка с большими претензиями, во всем, что касается секса.

Наташа

Виды женск

Самое сильное чувственное переживание женщины принято называть женским оргазмом. Если мужчина сумел доставить своей партнерше несколько очень мощных оргазмов, он считается примером для подражания и зависти остальных представителей сильной половины человечества в лице своих друзей и знакомых, которым известны эти подробности от него или его удовлетворенной женщины.

поцелуях шеи, груди, рук или ног. Также они могут испытать сильное возбуждение и легкую волну удовольствия, проходящую по всему телу, лишь от мысли о партнере. Все женщины разные. Приводить примеры того, как довести женщину до полного сексуального безумия, можно бесконечно.

Сильный оргазм помогает снять стресс

Большинство мужчин считает, что у женщины есть просто оргазм, который они считают часто той целью, ради которой девушка попадает в их постель. Смешно слушать «эксклюзивные» предложения доставить «массу удовольствия» от горе-соблазнителей. Безусловно, оргазм женщину волнует. Но он не является причиной для секса с новым мужчиной на сознательном уровне. На уровень логики и понимания разумом оргазм выводится после полового акта. Если любовник доставляет огромное удовольствие, от него очень тяжело уйти к более скромному в постельных подвигах мужчине. Сильный оргазм помогает снять стресс, расслабится. Да и просто оздоравливает организм! У женщин, которые долго не ведут регулярную половую жизнь, начинаются различные неприятные процессы, именуемые женскими болезнями. Возбуждение без удовлетворения расшатывает здоровье слабого пола. И никакие нормы морали или комплексы не послужат от них лекарством. Причина лежит на физиологическом уровне. У женщин, регулярно испытывающих сильные и разнообразные оргазмы, таких проблем не возникает. Напротив, у них не только хорошее самочувствие, но и замечательный внешний вид. Такая женщина светится счастьем изнутри. Можно предположить, что такая женщина испытывает все четыре вида оргазмов. Итак, что же это за секретные сведения об оргазме у вашей девушки?

Вагинальный оргазм

Данный вид оргазма испытывает большинство женщин при вагинальном сексе. Он не требует специального дополнительного вложения мужской ласковой силы в момент полового акта. И именно его подразумевают мужчины, произнося слово оргазм.

Сила и продолжительность данного удовольствия зависит от размеров члена и скорости его движения. Даже если у вас небольшой член, но фрикции очень частые и вы вводите и выводите член практически целиком, женщина получит очень мощный оргазм. Он может продолжаться до минуты подряд.

Клиторальный оргазм

Этот оргазм происходит при воздействии на клитор руками, языком, губами или членом. Да, член тоже может вызвать клиторальный оргазм! Способ первый: трение головки о клитор, без введения в течение нескольких минут. Вы или ваша партнерша нежно берете в руку член и начинаете массировать головкой клитор и половые губы. Способ второй: во время полового акта. В некоторых позах член воздействует на нервные окончания клитора, вызывая незабываемые ощущения. У каждой женщины набор этих поз варьируется. Пробуйте, экспериментируйте! При сильном возбуждении клитор способен разбухать. Он способен увеличиться в несколько раз! Это не говорит об оргазме, а свидетельствует о диком желании накинуться на вас и заняться древнейшим из человеческих развлечений.

Все женщины разные

Надеюсь, всем известно, что оргазмов у женщины несколько видов. Я не говорю о делении их по силе или периодичности. У одной девушки оргазм - это слабая дымка удовольствия, намек на ее неразбуженную сексуальность. У опытной и страстной партнерши оргазмы яркие и бурные, как взрыв. Оргазм может быть один, а может последовать целая цепь из мощных оргазмов в течение короткого времени. Помимо оргазма от вагинального секса, некоторые женщины падают в бездну своей чувственности при

Маточный оргазм

Происходит в случае, когда член достает до матки. Зависит от длины полового органа мужчины. Вся матка сокращается и подрагивает. Это продолжается даже спустя несколько минут после маточного оргазма при отсутствии во влагалище члена.

Оргазм при давлении на «G»-точку

Этого эффекта можно достигнуть при воздействии головкой члена на точку. Самая удобная поза - женщина снизу, под поясницей лежит подушка. Эта точка так же набухает и немного увеличивается при давлении. При этом оргазме происходит женская эякуляция, выделение небольшого количества жидкости из влагалища. Если не удается найти эту заветную точку членом, попробуйте сделать это пальцем.

их оргазмов

Оргазм может быть один, а может последовать целая цепь из мощных оргазмов в течение короткого времени!

Аноргазмия передается по наследству

Женская аноргазмия заложена на генетическом уровне. Об этом заявили британские ученые, открывшие связь между способностью испытывать оргазм и ДНК.

Группа исследователей из лондонского госпиталя Св. Томаса наблюдала за почти 3 тыс. женщин-близнецов. В итоге ученые пришли к выводу, что способность испытывать оргазм зачастую передается по наследству точно так же, как предрасположенность к депрессии, нервным и сердечно-сосудистым заболеваниям. Выявить прямую связь между генами и сексуальным удовлетворением биологам удалось почти в половине случаев. Во всех предыдущих исследованиях ответственность за женские оргазмы возлагалась исключительно на культурные, религиозные и психологические факторы.

В целом, аноргазмия – женская проблема. По данным ученых, ею страдают только около 2% мужчин. В отличие от сильного пола каждая третья женщина (около 32%) говорит, что никогда не испытывает оргазм во время секса, либо это случается крайне редко. Большинство женщин все-таки достигают удовлетворения – но только при помощи мастурбации. Никаких проблем с так называемым вагинальным оргазмом нет только у 14% представительниц слабого пола.

Теперь, если бы ученым удалось обнаружить, какие именно гены влияют на способность испытывать оргазм, это открыло бы путь к новым методам лечения женских сексуальных расстройств. Но, судя по всему, до этого еще далеко. Даже глава группы исследователей Тим Спектор, обнародовав свое открытие, добавил, что не все так просто. Природа оргазма к настоящему моменту еще слишком плохо изучена – и, скорее всего, анатомические и психологические особенности каждой женщины также играют свою роль.

не пропусти удовольствия!

ОН и ОНА

www.intimtovar.ru

Без предоплат! Анонимность гарантируется!
12 лет на рынке интимных товаров

Салон-магазин "ИНТИМ" предлагает почтовую рассылку товаров для секса.

500-01 160 руб.
Анальная пробка-стимулятор удобной формы из латекса. Длина 10 см, д-тр 2,5 см.

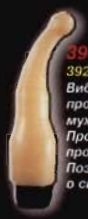

390ГП 392 руб.
Вибромассажер простаты для мужчин. Профилактика простатита. Позаботься о своем здоровье.

1005-01 360 руб.
Мужская сила - полый фаллос на эластичных ремешках для крепления к телу. Эрекция всегда! Длина 17 см, д-тр 4,2 см.

1001 215 руб.
Латексная насадка-удлинитель пениса на 5 см. Многоразовый презерватив!

007-1 215 руб.
Прозрачная силиконовая насадка с очень нежными шипами и шариками. Хорошо растягивается в длину и по диаметру.

9951 862 руб.
Вибрирующая вагина-девственница. Плотно сжимает и ласкает! Глубина 14 см, д-тр 3,5 см.

2К392 1 010 руб.
Гелевый скользкий анальный стимулятор - "елочка" с плавной регулировкой вибрации. Длина 14 см, д-тр 1-3 см.

99071 1 060 руб.
Вакуумная помпа-массажер со встроенным вибратором. Создавая давление, увеличивает пенис многократно! Длина колбы 20 см.

007-2 215 руб.
Две силиконовые насадки на пенис со стимуляцией влагалища. Очень растяжимы в длину и по диаметру. Усилят женский оргазм!

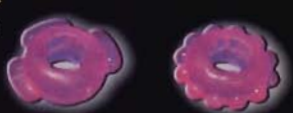

99063 222 руб.
Набор из 2 колец "Обруч страсти" для усиления эрекции.

2К637 1 207 руб.
Мастурбатор - помпа. Отверстие в форме рта. Очень нежный материал "живое тело". Груша усиливает эрекцию Глубина 15 см, эластичный вход диаметром 1,5 см.

2К499 1 158 руб.
Помпа-увеличитель пениса. Создает вакуум при помощи поршня, увеличивая эрекцию и размер пениса. Длина колбы 18 см.

99065 320 руб.
Очень эластичная силиконовая насадка "Экстаз" для стимуляции влагалища. Растягивается под любой размер пениса.

133ГП 172 руб.
Анальные шарики превратят анус в мощную эрогенную зону. Диаметр 2 см.

7199 986 руб.
Вибрирующий анальный стимулятор с грушей для накачивания воздухом. Длина 10 см, диаметр регулируется по желанию. Незаменима при анальном сексе!

20К33 1 035 руб.
Надувная секс-кукла. Всегда настроена на секс!

99059 862 руб.
Вакуумная помпа-эректор для возбуждающего массажа и долгой эрекции. Без вибрации. Длина колбы 16 см

99012 1090 руб.
Нежное влагалище для мастурбации с вибрацией и вращением. Внутренние стенки имеют рельефную поверхность. Глубина 11,5 см, очень эластичный вход диаметром 2 см.

9819 1 429 руб.
Женский страпон на трусиках с анальным и вагинальным фаллоимитаторами для дамы и ее партнера.

Е6 320 руб.
Возбуждающие духи с феромонами для мужчин. Она не сможет Вам отказать!

Л5 320 руб.
Анальная гель-смазка. Никакой боли, только секс! 60 мл.

24М 572 руб.
Крем для увеличения члена. Устойчивая эрекция! 28 мл. (Германия)

97112 1 774 руб.
Вагина-девственница с вибрацией и эффектом сосания. Незабываемые ощущения! Глубина 16 см, эластичный вход диаметром 2,5 см.

771N 1 183 руб.
Фаллоимитатор-гигант из материала "живое тело". Длина 25 см, д-р 7 см. Удивительное рядом!

290М 580 руб.
Капли "Кантарис". Мгновенное сексуальное возбуждение! Второй флакон - бесплатно!

99088 1 552 руб.
Фаллоимитатор "живое тело" на кожанных трусиках. Попробуйте поменяться ролями. Длина 16 см, д-тр 4 см.

А30 365 руб.
Быстрорастворимые шипучие таблетки "Йохимбе-форте". Мощный стимулятор мужской потенции. 10 шт.

4415 352 руб.
Мужские эротические стринги на молнии. Стриптиз начинается!

Л1 251 руб.
Гель-смазка для двоих на водной основе. Гладкое скольжение! 60мл.

Осенняя акция - при заказе на сумму свыше 2000 руб. Вы получите в подарок Гель смазку для двоих (Л1)

4419 387 руб.
Мужские эротические стринги с застежкой сбоку. Сними одним движением!

Внимание! Для большего комфорта секс-игрушки рекомендуем использовать с гелем-смазкой.

БМ

Ф.И.О _____

Полный адрес: _____

Коды изделий, кол-во: _____

+ расходы по обработке почтовых заказов 95 руб.

ЦВЕТНОЙ КАТАЛОГ В КАЖДОМ ЗАКАЗЕ!

При заказе от 700 руб. - **подарок от фирмы!**

125047 г. Москва, а/я 90 ООО "ПА Пресс"

Тел. (095) 250-26-55

Курьерская доставка по Москве и Санкт-Петербургу: (свыше 1000 руб. - бесплатно)

Только для совершеннолетних жителей Российской Федерации

Катя

Я сексуальна до предела

Я никогда не имитирую оргазмы, и не притворяюсь страстной жрицей любви, мне ни к чему это делать, ведь я и так сексуальна до предела. Я обожаю, когда нравящийся мне мужчина, буквально достает меня сексом! К сожалению, или к счастью у современной девушки очень мало времени. Поэтому у меня нет времени бегать за мужчинами, да, и не стала бы я этого делать. Поэтому мужчины сами бегают за мной, и я не всегда мешаю им в этом. Секс для меня стоит на первом месте в отношениях с мужчиной. Мне возразят некоторые девушки, что я неправа, но я уверена, что многие из современных женщин думают и чувствуют так, как и я.

Я никогда не притворяюсь влюбленной в секс, да и не очаруешь этим ни одного мужчину, хотя для меня не секрет, что все мужчины на нем помешаны. Я считаю себя очень самодостаточной и цельной личностью, но я не могу без секса чувствовать себя ни счастливой, ни удовлетворенной.

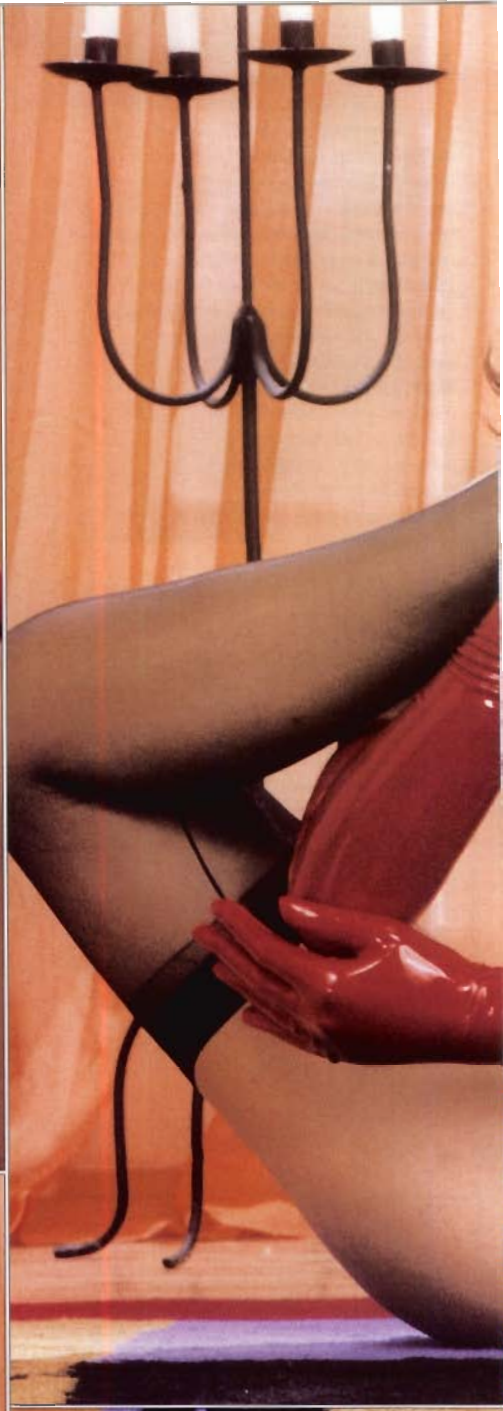

Катя

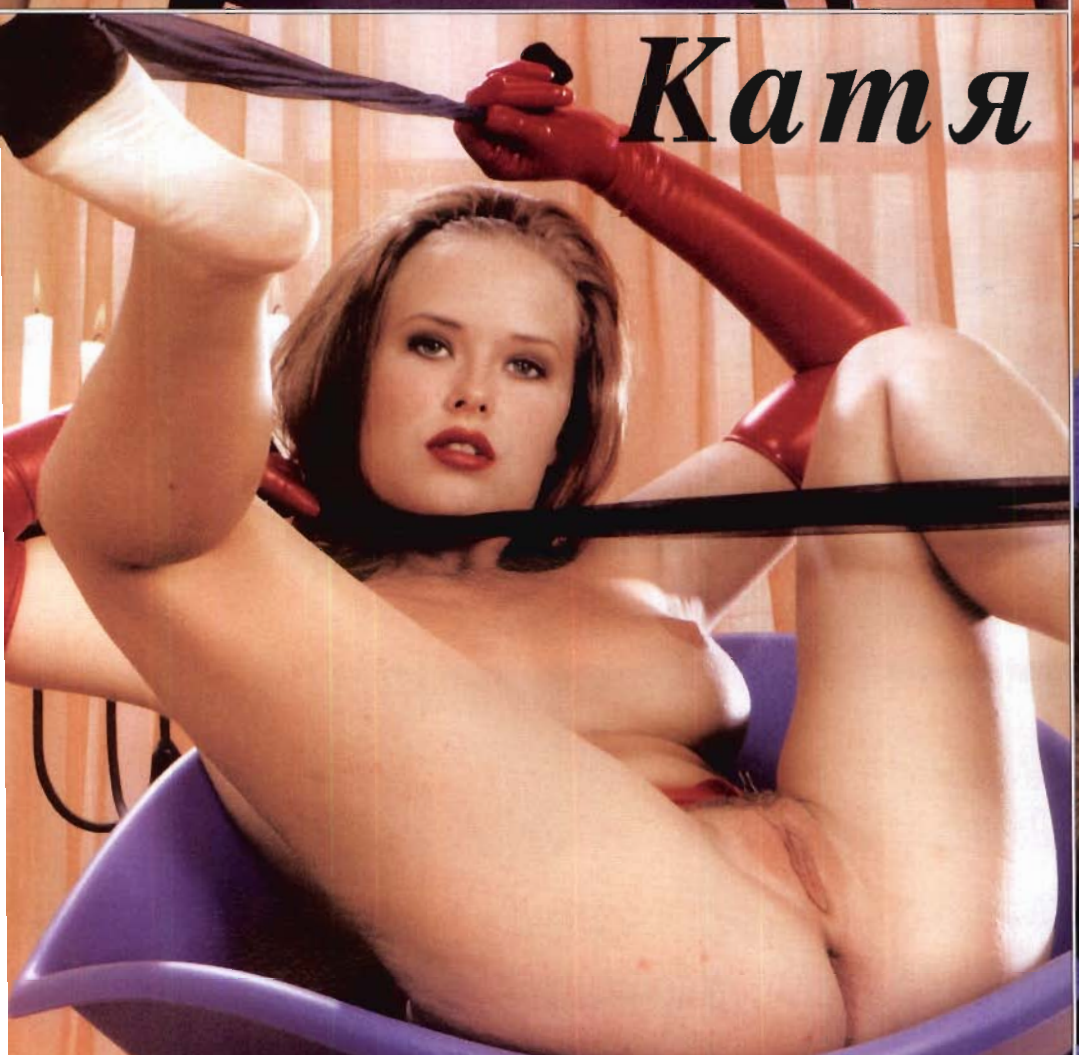

Я сексуальна до

предела

Что такое французский поцелуй?

Лучше всего сказать, что французский поцелуй - это волшебство, и на этом остановиться. Лучше всего сказать, что это поцелуй, во время которого соединяются души влюбленных. Лучше всего сказать, что это просто незабываемый поцелуй, особенно когда он выполнен со знанием дела - ну или без него, не важно. Короче, это самый популярный поцелуй во всем мире. И для большинства парней от 9 до 22 лет это единственный практикуемый ими поцелуй, не считая обычного, простого поцелуя. Несмотря на свою популярность, он вызывает наибольшее число недоразумений и в то же время возбуждает любопытство молодежи, сближая влюбленных как никакой другой поцелуй.

Что конкретно нужно делать для этого?

Начнем с начала. Французский поцелуй подразумевает контакт языков, и, как и при приеме пищи, здесь по большому счету не может быть что-то правильно, а что-то неправильно. Иногда работают оба языка, иногда - только один. Бывает, что начинает парень, но бывает, что и девушка. Существует бесконечное множество вариантов, самый простой из которых - просто открыть рот во время поцелуя и ждать, что произойдет дальше. Представьте, что рот вашей партнерши - это ваш рот, делайте там то же самое, что и в своем: водите языком, как бы изучая территорию, пройдитесь языком по зубам партнера - повеселитесь на всю катушку, но не делайте во рту партнера ничего такого, что бы не понравилось вам самому. Когда же вам прискучит это занятие, просто остановитесь и попробуйте что-нибудь новое. Может быть, вам поможет, если вы будете думать об этом как о еде. Вы знаете, какое удовольствие мы получаем от приема пищи? Французский поцелуй - это такое же наслаждение. Только смотрите, не проглотите своего партнера!

Почему этот поцелуй называется французским?

Термин «французский поцелуй» пришел в русский язык как элемент французской культуры, которая всегда считалась наиболее тесно связанной с темой любви. Во Франции этот поцелуй называется «поцелуем душ».

Какова последовательность действий при поцелуе по-французски?

- Начните с нежного поцелуя с закрытым ртом.

- Во время поцелуя откройте рот и посмотрите, что будет происходить дальше. Если не произойдет ровным счетом ничего, попробуйте нежно раздвинуть своим языком ее губы.

- Отведите язык назад и посмотрите, отвечает ли она вам. Это самый важный шаг, о котором забывают все парни.

- Повторите разведку еще раз.

- Опять отведите язык назад и посмотрите, отвечает ли она вам. И опять же практически все парни забывают об этом.

- Продолжайте так до тех пор, пока ваши языки не встретятся. Теперь наслаждайтесь, но помните, что вы должны следить за ее реакцией и исходить из нее, начиная новое действие. За такое внимание она будет вас обожать.

- Когда она вам ответит, продолжайте обычную игру языками до тех пор, пока не почувствуете, как повышается ваше давление и учащается биение сердца.

Все о ф

С чего начать?

Лучшее начало - разнообразные поцелуи губами, во время которых слегка приоткрывайте свой рот. Это как раз тот момент, когда многие теряются и начинают нервничать. Не паникуйте, если у вас вдруг сильно застучит сердце. В подобных обстоятельствах это так естественно! Поцелуй с открытым ртом вызывает странные ощущения. Странные и прекрасные. Весьма возможно, что ваша партнерша повторит ваше действие и тоже откроет рот. Если нет, попробуйте пососать ее нижнюю губу. Это может помочь ей расслабиться. Когда же она откроет рот, единственное, что вам остается сделать, - начать работать языком.

Что делать с языком?

Не тушуйтесь. Вытяните свой язык навстречу языку партнерши. Когда ваши языки встретятся, не удивляйтесь, если почувствуете, что у вас подскочило давление. Вы почувствуете, как ваши души соединяются в одну, в то время как кончиком языка вы играете с ее языком.

Доставляет ли удовольствие покусывание языка партнера?

Да. Многие люди кусают свой язык, когда нервничают или голодны. Нежно сомкните зубы на языке и немного покусайте его, как будто проверяя, насколько острые у вас зубы. Это доставит наслаждение партнерше, при условии, конечно, что вы будете очень осторожны и нежны. Вашей партнерше может понадобиться время, чтобы привыкнуть к вашей манере целоваться, но, когда это произойдет, это нежное покусывание может стать одним из ее любимых поцелуев. Французский поцелуй увеличивает доверие партнеров друг к другу. Потому что после поцелуя вы как бы говорите себе: «Она могла больно укусить меня за язык, но, слава богу, этого не сделала. Я действительно могу доверять ей!»

Можно ли посасывать язык партнера?

Несмотря на то, что это может показаться глупым поначалу, вы можете даже сосать язык вашей девушки во время поцелуя. Первое время будет довольно сложно поймать его, но со временем вы научитесь действовать быстро. Если вы промахнетесь в первый раз, сделайте

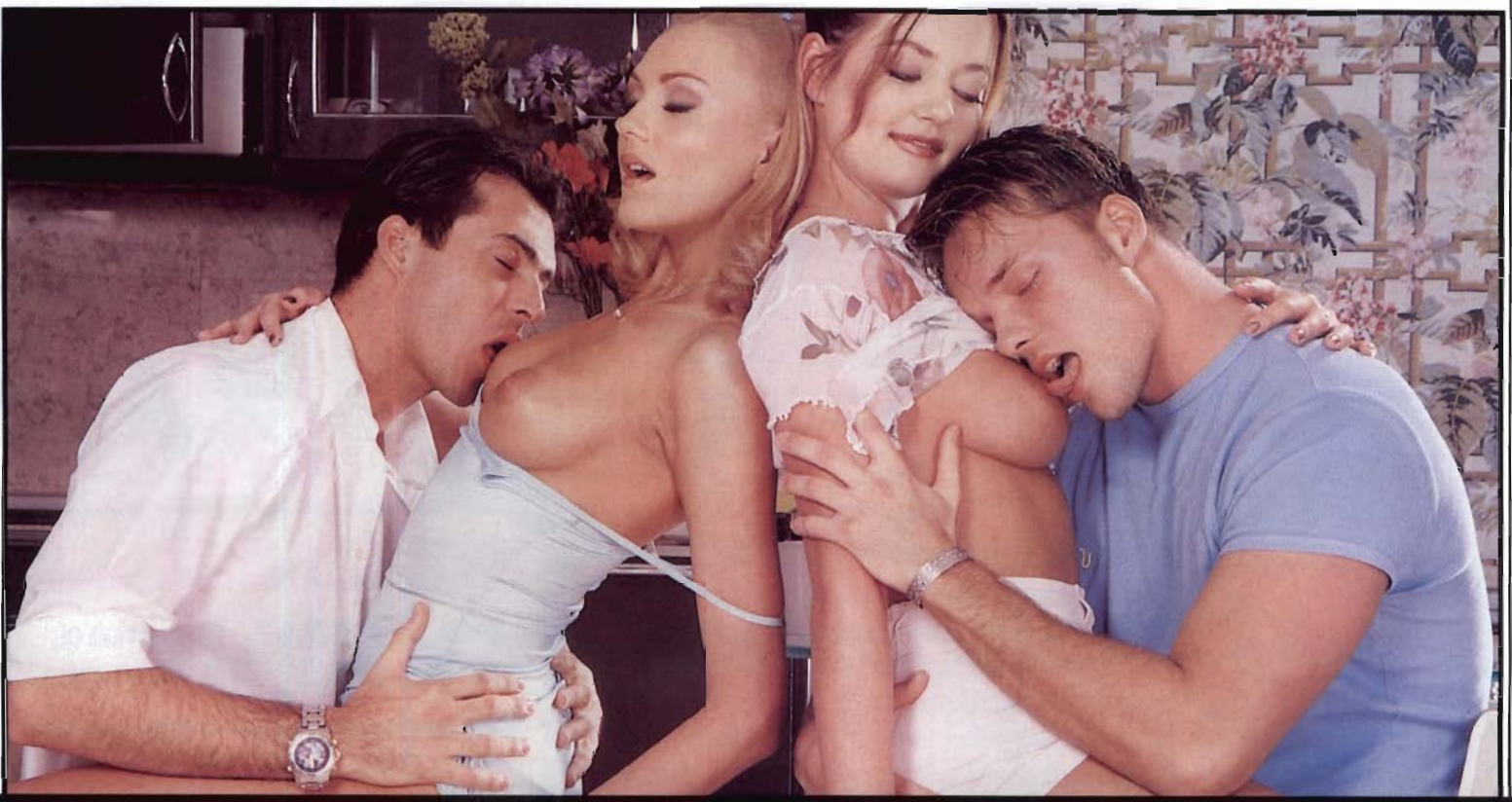

ранцузском поцелуе

вторую попытку. Посасывайте язык партнерши, как соломинку, через которую пьете коктейль. Возможно, вам придется посильнее обнять свою партнершу и притянуть к себе, чтобы она не отпрянула от вас в шоке или удивлении. Но как только она научится расслабляться, вы сможете сосать ее язык пульсирующими движениями довольно долгое время. Кстати, вы не должны воспринимать это как элемент детского поведения. Конечно, именно так оно и есть, но только из-за этого поцелуй и доставляет столько удовольствия.

Нужно ли работать языками одновременно?

Да. Французские поцелуи обычно инициируются одним из партнеров, поэтому вначале языком работает кто-то один. Например, вы целуете свою девушку, но хотите чего-то более возбуждающего, и вы нежно дотрагиваетесь языком до ее губ и ждете, пока она не ответит вам своим языком... Есть контакт! Наступает самый захватывающий момент поцелуя! Вы оба начинаете игру: вы убегаете - она догоняет, она убегает - догоняете вы. И когда это кончится... никто не знает.

Как долго должен продолжаться французский поцелуй?

От 30 секунд до 5 минут. Большинство людей укладываются в 60 секунд, но действительно прочувствованный французский поцелуй обычно продолжается от 3 до 5 минут. В это время партнеры дышат через нос, чтобы продлить блаженство, и окружающий мир вообще перестает существовать для них. Запомните одно правило: после хорошего поцелуя вы должны немного задыхаться, быть более-менее возбуждены и у вас должно быть чуть-чуть нехорошо в желудке.

Нужно ли с силой впиваться в ее губы?

Можно, но не с самого начала. Начните мягко и нежно, а через некоторое время можно прибавить интенсивность. Главное - меняйте силу давления. Заставьте вашу девушку теряться в догадках по поводу того, что вы будете делать через мгновение. Попробуйте целоваться как будто под музыку: то быстро, то медленно, то тише, то громче. Лучший комплимент, который вы можете заслужить как любовник, это ее слова: "С тобой я никогда не знаю, что будет через секунду". Разнообразие и постоянные перемены - это душа поцелуя.

Считается ли нормальным целоваться по-французски на первом же свидании?

Вполне. Однако девушке обычно не нравится, если парень целует ее по-французски, по ее мнению, слишком рано. Поэтому лучше немного подождать с этими поцелуями до третьего-четвертого свидания, и тогда... целуйте ее медленно. Фокус состоит в том, чтобы дать ей возможность самой повышать интенсивность поцелуя.

Как закончить поцелуй по-французски?

Нежно уберите свой язык, отклоните голову и закройте рот. Если вы проделаете все это одновременно, это будет довольно резко. Если вы хотите проявить такт, то после поцелуя не сразу отстраняйтесь от партнерши. Резкое отстранение может привести к эмоциональному шоку. Чтобы смягчить его, улыбнитесь своей девушке, приласкайте ее. Можно также закончить «сухим» поцелуем в губы или в лоб.

Что больше всего не нравится девушкам во французском поцелуе?

Рыбий рот

Это значит, что вы работаете ртом так, будто вы рыба, заглатывающая добычу. Каждый человек на это способен, это врожденный инстинкт, но взрослому человеку лучше применять это умение только при приеме пищи. Если вы хотите знать, насколько глупо это выглядит со стороны, понаблюдайте за малышом, сосущим бутылочку с питьем. Как бы вам понравились подобные действия вашей партнерши по отношению к вашему лицу?

Использование языка в качестве затычки

Некоторые парни так далеко вытягивают свой язык, будто хотят заткнуть прорвавшуюся плотину. В этом случае лучше на время вообще отказаться от высовывания языка: он может быть слишком велик для ее милого ротика. Сделайте перерыв. Вместо этого иногда поддразнивайте ее кончиком языка, пытаясь соблазнить ее язык побывать в гостях у вас во рту. Делайте так на протяжении нескольких недель, и ваша подружка будет благодарна вам, за предоставленную ей возможность, свободно дышать.

Слюноотделение

От этого страдают больше всего. Вам просто необходимо научиться сдерживать поток слюны, чтобы не дать вашей девушке захлебнуться. Лучше всего глотать собственную слюну примерно раз в минуту во время французского поцелуя. Можете попытаться не допускать попадания своей слюны в рот партнерши, но, честно говоря, это невыполнимая задача.

Уважаемые читатели!

Стоимость одного номера журнала 50 рублей с учетом почтовых расходов!

У Вас появилась уникальная возможность приобрести любой из номеров журнала Стрип, которые выходили в 2005 году! Если Вы расстроены тем, что в Вашей коллекции отсутствует, какой-то из номеров журнала, то теперь у вас появился шанс его приобрести.

Вы не успели купить Стрип в киоске? Не беда! У вас появилась возможность заказать любой номер журнала Стрип за 2005 год прямо в редакции!

Свои заказы посылайте по адресу:

РФ, 125047, Москва, а/я 90, ООО «ПА Пресс».

Телефон для справок: 095/250 26 55

Цветные картинки для телефонов Nokia, Siemens, SonyEricsson, Panasonic, Alcatel, Motorola, Samsung

Качество изображения зависит от характеристик вашего телефона

Новые возможности для читателей наших журналов!

Отправив SMS на номер 1718!!!

Фотомодели Стрипа теперь в вашем телефоне!

Отправь SMS именем девушки на номер 1718 и фотомодель Стрипа у тебя в кармане!

Отправив SMS на номер 1718, Вы получите сообщение с wap-ссылкой, по которой сможете загрузить заказанную картинку. Для лиц старше 18 лет. Для получения картинок необходимо настроить wap/gprs в вашем мобильном телефоне, а также подключить данную услугу у Вашего оператора связи. Стоимость одного сообщения на номер 1718 - $0,99 (без налогов). Если вы укажете код объекта неправильно, услуга будет считаться оказанной, оплата со счета снята. Рублевые цены можно узнать у Вашего оператора связи.

Анна

В сексе для нее нет никаких предрассудков и ограничений

У Ани достаточно сексуального опыта, но на достигнутом, она не останавливается. На страницах нашего журнала, она оказалась не впервые. Она уже позировала для Стрипа, но это было несколько лет назад. По словам Анны, фотосъемки для нее хобби. На первом месте у нее, конечно же, секс. В сексе она попробовала многое и не имеет никаких предрассудков. У Ани богатый опыт в сексе с женщиной – лесбийские игры приносят ей большое удовольствие. Также ей нравится легкое с/м. Аню привлекают больше опытные мужчины, чем ее сверстники. В постели Анна предпочитает подчиняться, чем руководить. И еще ей нравятся мужчины, которые умеет приказывать только одним взглядом. Перед такими мужчинами Анна раздевается добровольно и без лишних слов. Любит секс в позициях, когда она сверху. Даже анальным сексом, который, кстати, ей тоже очень нравится, любит заниматься тоже в позиции сверху. Анна нас заверила, что ее задняя дырочка очень эластична и растянута до нужных размеров.

Анна

В сексе для нее нет никаких предрассудков и ограничений

Крепкая мужская задница - это, на самом деле, классно. Особенно когда во время секса твои руки находятся на его ягодицах, и ты чувствуешь их силу и упругость. Это как показатель тонуса, понимаете? Мускулистый, округло-упругий зад означает, что мужчина энергичен и спортивен, а его тело может доставить немыслимое удовольствие. К тому же подтянутые и упругие ягодицы подсознательно ассоциируются с эрекцией. Они настраивают на легкий, игривый секс и эмоциональную встряску. А вот владелец пухлой и дряблой попки навевает мысли о тоскливых вечерах, которые он предпочитает проводить на продавленном диване с кружкой пива в одной руке и пультом от телевизора в другой.

Обожаю мужские задницы
163 Т
AUTOPARTS DIRECT

Сьюзен
AUTOPARTS DIRECT

Чей бюст лишний?

Уважаемые читатели!
Если вы являетесь внимательным читателем нашего журнала, то этот конкурс для вас. Вам необходимо найти тот женский бюст, который не встречался на страницах этого номера. Для таких знатоков, как вы, не составит труда это определить. Ждем с нетерпением ваших ответов. Первый из вас, кто пришлет правильный ответ, получит приз – 1000 рублей!
Определяющим фактором является дата отправления, которая будет указана на конверте. Последняя дата отправления для писем участвующих в конкурсе этого номера – 31 октября. Успехов вам!
- Редакция-

Выиграй 1000 рублей!

Играйте и выигрывайте вместе со Стрипом!

01

02

03

04

05

06

07

08

09

10

11

12

Свои ответы присылайте по адресу: РФ, 125047, г. Москва, а/я 90 ООО «ПА Пресс» с пометкой: «Конкурс – Чей бюст лишний?»
Результаты конкурса будут опубликованы в номере «Стрип» 1/2006

01 ШОК

02 СТРИПТИЗ

03 НЕРОН

04 КАФЕ ПЛОТИ - 2

05 АНГЕЛЫ АВТОМОЙКИ

06 ДОННА ФЛОР

07 ИСКУСИТЕЛЬНИЦА

08 СЕКСУАЛЬНЫЙ КИЛЛЕР НИКИТА

09 СЕКС ПО-ТЕХАССКИ

10 ТЕЛОХРАНИТЕЛЬ

11 ПАССАЖИР 69

12 ФЕТИШ

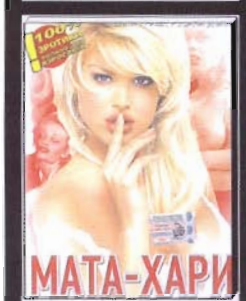

13 МАТА-ХАРИ

14 НЕПРИЛИЧНОЕ ПОВЕДЕНИЕ

15 ПОД ПРИКРЫТИЕМ

16 ВОЛШЕБНЫЙ ЭРОС

17 ЛИЗА

18 ВОСТОЧНЫЕ НОЧИ

НОВЫЕ ФИЛЬМЫ НА DVD
цены ниже чем в киосках вашего города

NEW!

НОВЫЕ ФИЛЬМЫ НА DVD
цены ниже чем в киосках вашего города

19 ПОДГЛЯДЫВАЮЩИЙ

20 БЕСЦЕННАЯ

21 ДЫМ И ЗЕРКАЛА

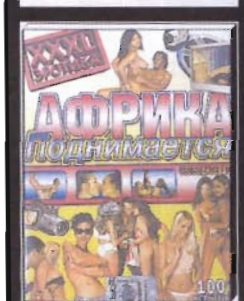

22 АФРИКА ПОДНИМАЕТСЯ

23 СТРАСТЬ

24 ЛИЛИ

КУПОН-ЗАКАЗ НА DVD ДИСК

номер диска	кол-во	номер диска	кол-во

Ф.И.О. _____

Ваш индекс и адрес _____

_____

Оплату + почтовые расходы ГАРАНТИРУЮ. Подпись _____

Заполните купон, и вышлите в конверте по адресу:

125047, РФ, Москва, А/Я90,
ООО "ПАПресс"

Цена одного диска **150р**

1. Заказавшему впервые - журнал в подарок
2. При заказе от трех дисков - 5% скидка
3. Заказавшему повторно - журнал + 5% скидка

Внимание!!! Издательство ПА Пресс представляет: Журналы, которые доставят вам незабываемое удовольствие!

С 1 октября в продаже журнал Стрип-Интим 10/2005!

Журнал Стрип - Интим

Издается с 2001 года

- ✓ *Фотомодели, которые живут с вами в одном доме*
- ✓ *Репортажи о сексуальной жизни в России*
- ✓ *Эротические тесты*
- ✓ *Сексальный калейдоскоп*

Журнал, в котором можете быть и вы!

Журнал Горячие Истории

Издается с 2002 года

- ✔ *Эротические рассказы читателей*
- ✔ *Клуб Знакомств*
- ✔ *Сексуальные гороскопы*
- ✔ *Новости из мира сексиндстрии*

С 1 октября выходит очередной номер Горячих Историй!

Эротическая библиотека журнала Стрип